

請填寫後以掛號寄回：
 南港國際展覽中心水電申請單位
 台北市115南港區經貿二路1號5樓
 信封請加註「申請CE展水電」字樣
 電話：(02)2725-5200·分機 5569

截止日期
107年8月24日

水電申請表

※填寫本表請先參閱次頁說明※

(A)一般用電(110V 60HZ 附 NFB 及箱體)

本公司承租_____個攤位·基本用電_____ KW·額外申請_____ KW, 合計_____ KW
 (每1回路最大用電量 22KW·超過 22 KW 部份由另 1 回路供應)

(B)動力用電：(附 NFB 及箱體)

申請的級數為：15A,20A,30A,40A,50A,60A,75A,100A,125A,150A。

例：需求的電量為 80A,則須申請 100A

3ψ3W 220V 60HZ:1. _____ A 2. _____ A 3. _____ A 4. _____ A 5. _____ A

3ψ4W 380V 60HZ:1. _____ A 2. _____ A 3. _____ A 4. _____ A 5. _____ A

3ψ4W 440V 60HZ:1. _____ A 2. _____ A 3. _____ A 4. _____ A 5. _____ A

(C)24 小時用電：(附 NFB 及箱體)

1ψ110V 60HZ,附 NFB 及箱體 1 組: 5A _____ 組·15A _____ 組·20A _____ 組· _____ A _____ 組

3ψ3W 220V 60HZ 附 NFB 及箱體 1 組: 15A _____ 組·20A _____ 組·30A _____ 組· _____ A _____ 組

3ψ4W 380V 60HZ 附 NFB 及箱體 1 組: 15A _____ 組·20A _____ 組·30A _____ 組· _____ A _____ 組

3ψ4W 440V 60HZ 附 NFB 及箱體 1 組: 15A _____ 組·20A _____ 組·30A _____ 組· _____ A _____ 組

(D)裝設給排水管 _____ 組(1 樓壓力約 2.4 公斤/平方公分·4 樓壓力約 1.2 公斤/平方公分)

(E)裝設壓縮空氣 _____ 組(約 7.5 公斤/平方公分)

公司名稱：_____

統一編號：_____ 聯絡人：_____

電話號碼：() _____ 分機：_____

傳真號碼：() _____

攤位號碼：_____ 區 _____ 號等 _____ 個攤位

是否有聯展攤位: 是 否

若有聯展攤位,請提供聯展的攤位號碼 _____

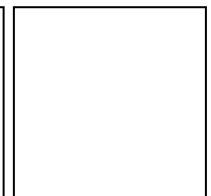
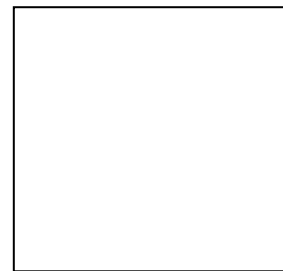

公司印鑑章：

負責人印鑑章：

附註：

一、申請期限及計費規則：

(1) 107 年 8 月 3 日前完成申請並按繳款單之繳款期限繳費者,可享 8 折優惠。

(2) 107 年 8 月 4 日至 8 月 24 日申請者按標準收費。

(3) 107 年 8 月 25 日至 9 月 7 日申請者須加付逾期申請費 20 %。(依通知處理順序)

(4) 107 年 9 月 8 日(含當日)以後須加付逾期申請費 50 %。(依通知處理順序,無法現場立即施工完成最快隔天早上完成)

二、本表請用掛號郵寄·申請日期以郵戳為憑。

三、郵寄地址：台北市 115 南港區經貿二路 1 號 5 樓【南港國際展覽中心水電申請單位】收·信封上並請加註「申請水電」字樣。(水電位置圖可一併合寄)。

四、水電申請查詢電話：(02)2725-5200 分機 5569。

五、本會收到申請表後·將寄發參展廠商繳款單(請勿先行自行寄支票)。

六、進出場及展覽期間之水電設施服務：1 樓展場門廳服務台·(02)2725-5200 分機 5112。

水電申請表填表說明

1. 使用空地攤位不論基本電力(110V)或需使用 220V(含)以上動力用電，用水、壓縮空氣及須 24 小時用電者，均需填妥申請表及水電位置圖寄回本會；標準攤位提供基本用電 110V 0.5KW 電量 (相當於 5 個 100W 投射燈電量)，標準攤位者 110V 用電量未超過上述基本用電免費累計電量，亦無使用 220V (含) 以上動力用電、用水、壓縮空氣及 24 小時用電者，不另外收費，但仍需填寫攤位水電位置圖寄回本會，規定時間內未完成填寫者，本會將逕行施工，電箱位置將由本單位代為規劃於靠攤位角落放置，若現場臨時變更將酌收費用。
2. 本館為維護管理用電安全，將依參展廠商申請資料提供電源箱於參展廠商攤位上。請參展廠商於搭建攤位規劃時，務必預留電源箱空間，並標註於附件「攤位水電位置圖」上寄回本會以配合施工。
3. 各項電器設備耗電量請參閱「電器設備消耗功率參考表」。
4. 如有 (1) 未經申請，私自接用水電；(2) 已申請未依期限繳費者；(3) 未依實際用電情形申請用電而超載者；(4) 其他違規及不安全之用電行為；本會得逕行切斷水、電源，不另通知。若因而造成之相關損失概由參展廠商自行負責。
5. 撤銷或變更申請需於進場首日之 10 日前以書面提出，已繳費用之 80% 將予退還。逾期提出者將不予接受變更或退費。
6. 一般用電 (單相 AC110V) 以電源箱供應電源。其餘用電按申請用量，以電源箱供應電源。給水 (1/2 英吋) 僅供應球閥不供應水龍頭，廠商自行裝設管路、水龍頭、水容器，如漏、淹水造成本會或其它廠商之損失，廠商須負全部賠償責任。壓縮空氣 (1/2 英吋) 僅供應球閥及快速接頭母接頭。
7. 提前申請水電可享有 8 折之優惠，請參閱「水電申請表」附註第 1 條，但未按繳費期限繳費者，折扣優待將予取消。
8. 收費標準請參閱「水電工程收費標準」，逾期申請水電設施須按原申請費用，加付逾期申請費，請參閱「水電申請表」附註第 1 條。
9. 若遇台灣電力公司供電中斷，或本會電力設備臨時性故障時，本會均不予賠償。
10. 各參展廠商申請用電合計容量若超出展覽館既有供電迴路容量時，本會將停止受理申請。展出期間，廠商使用之用電若超出申請用量時，經本會查覺，超出部份需補費。該超出部份如影響電力系統運作時，本會有權立即斷電不另通知，如因而造成損失，概由參展廠商自行負責。
11. 水電申請查詢電話：(1)1 樓展場：(02)2725-5200 分機 5569。
時間：週一至週五上午 8 時 30 分至 12 時，下午 1 時 30 分至 5 時 (例假日除外)

水電工程收費標準

項次	項目(可用電量以功率因數 100%計算)	定價(元)
1	單相 110V 5A(500W)	625
2	單相 110V 10A(1000W)	1,250
3	單相 110V 15A(1,500W)	1,875
4	三相 110V/190V 2KW	2,500
5	三相 110V/190V 4KW	5,000
6	三相 110V/190V 6KW	7,500
7	三相 110V/190V 9KW	11,250
8	三相 110V/190V 12KW	15,000
9	三相 110V/190V 15KW	18,750
10	三相 110V/190V 18KW	22,500
11	三相 110V/190V 22KW	27,500
12	三相 220V 動力用電 15A	2,920
13	三相 220V 動力用電 20A	5,521
14	三相 220V 動力用電 30A	7,571
15	三相 220V 動力用電 40A	9,864
16	三相 220V 動力用電 50A	11,890
17	三相 220V 動力用電 60A	15,638
18	三相 220V 動力用電 75A	17,953
19	三相 220V 動力用電 100A	24,173
20	三相 220V 動力用電 125A	29,606
21	三相 220V 動力用電 150A	35,039
22	三相 220V 動力用電 175A	38,897
23	三相 220V 動力用電 200A	54,568
24	三相 220V 動力用電 225A	63,151
25	三相 220V 動力用電 250A	73,309
26	三相 380V 動力用電 15A	7,227
27	三相 380V 動力用電 20A	9,032
28	三相 380V 動力用電 30A	12,170
29	三相 380V 動力用電 40A	14,836
30	三相 380V 動力用電 50A	17,501
31	三相 380V 動力用電 60A	22,372
32	三相 380V 動力用電 75A	26,370
33	三相 380V 動力用電 100A	35,397
34	三相 380V 動力用電 125A	43,636
35	三相 380V 動力用電 150A	51,874
36	三相 380V 動力用電 175A	58,538

水電工程收費標準

37	三相 380V 動力用電 200A	77,015
38	三相 380V 動力用電 225A	88,404
39	三相 380V 動力用電 250A	101,367
40	三相 440V 動力用電 15A	7,858
41	三相 440V 動力用電 20A	9,874
42	三相 440V 動力用電 30A	13,433
43	三相 440V 動力用電 40A	16,519
44	三相 440V 動力用電 50A	19,606
45	三相 440V 動力用電 60A	24,897
46	三相 440V 動力用電 75A	29,527
47	單相 24 小時 110V 5A(500W)	1,901
48	單相 24 小時 110V 15A(1,500W)	2,711
49	單相 24 小時 110V 20A(2,000W)	3,116
50	220V 24 小時動力用電 15A	8,759
51	220V 24 小時動力用電 20A	13,575
52	220V 24 小時動力用電 30A	17,607
53	220V 24 小時動力用電 40A	20,693
54	220V 24 小時動力用電 50A	23,780
55	220V 24 小時動力用電 60A	31,276
56	380V 24 小時動力用電 15A	14,454
57	380V 24 小時動力用電 20A	18,065
58	380V 24 小時動力用電 30A	24,341
59	380V 24 小時動力用電 40A	29,672
60	380V 24 小時動力用電 50A	35,003
61	380V 24 小時動力用電 60A	44,744
62	440V 24 小時動力用電 15A	15,717
63	440V 24 小時動力用電 20A	19,748
64	440V 24 小時動力用電 30A	26,866
65	440V 24 小時動力用電 40A	33,039
66	440V 24 小時動力用電 50A	39,212
67	給排水管	2,363
68	壓縮空氣	5,000

電器設備消耗功率參考表

品名	耗電量(瓦)
方型投光燈	300W
方型投光燈(圓型)	100W
鹵素燈	50W
日光燈	10~40W
個人電腦(桌上型)	100~200W
個人電腦(筆記型)	20~50W
終端機(Monitor)	50~100W
雷射印表機	500~800W
噴墨印表機	30~150W
點矩陣印表機	100~200W
電腦繪圖機	50~500W
電視	150W
錄放影機	50W
音響	100~200W
冰箱(家用)	80~200W
開水機	600W
電磁爐	800W
微波爐	800W
咖啡機	600W
影印機	1,000W~1,500W
傳真機	100W
電扇	100W
投影機	800W
幻燈機	600W

※本表僅供參考，實際消耗功率應以設備標示為準

※1KW=1,000W(瓦)

110V 用電計算說明

110V 攤位總用電量(KW) = 攤位上照明用電(投光燈等) + 各種電器用品用電(電視、開飲機、電腦、咖啡機等) + 展品用電。

※若需 24 小時供電(如水族箱、冰箱、冷凍或冷藏櫃)或使用 220V(含)以上動力用電及進排水管，均需按規定日期申請。

* 無論是否有超出免費累計電量，均需填寄攤位水電位置圖。

攤位水電位置圖

請 貴會裝設 □一般用電(110V)電源箱、□220V動力用電電源箱、□進排水管，位置圖如下：
(請清楚填寫攤位號碼及標示走道的位置)

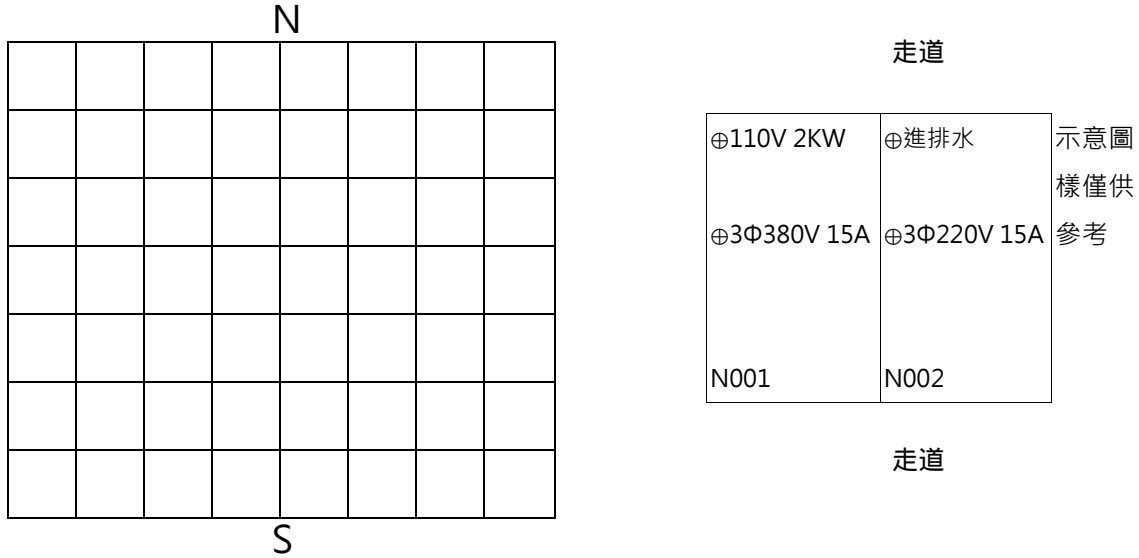

(若貴公司的承租攤位較多,上面表單無法清楚表示電源箱、壓縮空氣及進排水口的位置,可以另外用附圖連同本表寄回。.)

本公司除於施工期間願接受展場電氣服務人員之督導外，保證由合格之電氣承包商負責攤位內電器設備配電工程，如因上列電器裝設或使用不當引起任何財物損失或任何意外，本公司保證負擔全部責任。

參展廠商名稱：_____ 攤位號碼：_____區_____號

負責人印鑑章：_____ 設計(裝潢)公司：_____

公司印鑑章：_____ 設計(裝潢)公司印鑑章：_____

聯絡人：_____ 電話：_____ 設計(裝潢)公司聯絡人：_____ 電話：_____

附註：1.逾期未繳交本表者，本會將逕行施工，施工定位後若需移位須另外支付費用。

2.本會僅提供水、壓縮空氣、電源至攤位定點，與展示設備連接部份之管線及用電器具之安全責任，由參展廠商自行負責。

3.如有查詢請洽 1 樓展場：(02)2725-5200 分機 5569。

4. 無論是否有超出免費累計電量，均需填寫攤位水電位置圖。

※請於 107 年 8 月 24 日前將本表填妥後，以掛號郵寄台北市 115 南港區經貿二路 1 號，南港國際展覽中心水電申請單位收，逾期不受理。

台北南港展覽館 1 館堆高機入場申請表(104 年 6 月)

申請日期 年 月 日

公司名稱(參展廠商)：	展覽/活動名稱：2018 年台灣國際循環經濟展		
統一編號：	申請入場堆高機資料及入場起迄時間與停留位置 (※撤場日若有堆高機需入場，請一併申請)		
負責人姓名：	堆高機承包商： 動力： <input type="checkbox"/> 瓦斯 <input type="checkbox"/> 電池 <input type="checkbox"/> 汽油 <input type="checkbox"/> 柴油 (104 年 1 月 1 日起 2.5 公噸以下堆高機僅限電動堆高機始得入場作業，柴油堆高機一律禁止入場)。		
辦公室電話：	最高舉重：	噸 / 車身淨重：	噸
行動電話：	數 量：	部	
	預計停留時間：	年 月 日 時 分起 計	小時
	展場內停留位置：	區	號 攤位附近
	展場內停留位置：	區	號 攤位附近
承辦人或聯絡人姓名：	堆高機承包商： 動力： <input type="checkbox"/> 瓦斯 <input type="checkbox"/> 電池 <input type="checkbox"/> 汽油 <input type="checkbox"/> 柴油		
辦公室電話：	最高舉重：	噸 / 車身淨重：	噸
行動電話：	數 量：	部	
	預計停留時間：	年 月 日 時 分起 計	小時
	展場內停留位置：	區	號 攤位附近
	展場內停留位置：	區	號 攤位附近
堆高機入場申請說明：			
<p>(1) <u>申辦窗口</u>：為維護南港展覽館結構體、樓板、人員及設施之安全，與展場空氣品質，進出展場之堆高機，應由展覽/活動主辦單位依以下規定洽本會南港國際展覽中心申請許可後，方得入場作業。</p> <p>(2) <u>申請資格與程序</u>：堆高機須為展覽/活動所需者。參展廠商應於堆高機入場 6 日前向展覽/活動主辦單位提出本申請表，展覽/活動主辦單位須於堆高機入場 3 日前彙總向本會南港國際展覽中心管理組提出申請。南港中心得依安全、秩序之考量決定核准與否。</p> <p>(3) <u>安全責任</u>：南港展覽館 1 樓地板承受重量上限為 5,000 公斤/平方公尺，4 樓地板承受重量上限為 2,000 公斤/平方公尺。由於堆高機或其載物之重量、操作或其他原因，致對設施或人員造成傷害者，申請單位應承擔全部之責任。堆高機載重限制：(1)單一堆高機舉重 1 樓層不得逾 18 噸，4 樓層不得逾 8 噸。(2)相鄰 2 部堆高機分舉不同貨物作業時，距離須維持 6 公尺以上。</p>			
申請單位(公司)印鑑與負責人簽章	主辦單位		管理組
本申請單位同意並遵守上述說明內之各項規定，並願承擔相關之法律與損害賠償責任			

備註：1、本申請表須經事先核准，請於 8 月 17 日前將本表填妥，以掛號寄主辦單位。

2、本表流程：(1) 參展廠商填寫送展覽主辦單位(進場 6 日前) → (2) 展覽主辦單位彙總送南港中心管理組(3 日前)

參展廠商自行委託其他搬運公司切結書

本公司參加「2018 年台灣國際循環經濟展」，將自行委託下列搬運公司(堆高機公司、吊車公司或附有起重吊桿之卡車公司)起卸展品，而不委託 貴會推薦之堆高機公司起卸展品。

本公司切結保證如因自行委託之搬運公司之起卸作業不當等原因，致發生任何機器設備毀損、人員傷亡、展場大樓結構或地板毀損、攤位裝潢毀損或其他侵權事故，除自負一切賠償及法律責任外，並保證使貴會免於受到因此所衍生之任何民事、刑事追訴；否則本公司將負責賠償 貴會包括訴訟費、律師費在內之一切損害。

此 致

中華民國對外貿易發展協會

本公司委託之搬運公司名稱：_____

負責人姓名：_____ 公司電話：_____

行動電話：_____

立切結書之參展公司名稱：_____

負責人姓名：_____

承辦人姓名：_____ 公司電話：_____

行動電話：_____

攤位號碼：_____ 區 _____ 號

參展公司印鑑章：_____ 負責人印鑑章：_____

「2018 年台灣國際循環經濟展」 堆高機進場服務同意書

(請參展商轉交欲自行委託之其他搬運公司填寫)

立同意書人： _____ 公司(以下簡稱「立同意書人」)

茲為配合中華民國對外貿易發展協會(以下簡稱「貿協」)所舉辦「2018 年台灣國際循環經濟展」而為參展廠商提供卸載機器展品服務，謹同意如下：

- 一、立同意書人應依照本同意書及貿協之相關規定，為貿協所舉辦之國際展覽等活動之參展廠商提供卸載機器展品之服務；立同意書人保證信守專業倫理及本同意書中之規範，以安排並執行卸載機器展品服務之事宜。
- 二、立同意書人聲明並擔保確實履行本同意書之內容，且應單獨承擔有關卸載機器展品服務所生之一切責任。
- 三、立同意書人並非貿協之受僱人、代理人或代表人，與貿協亦無任何委任、承攬等契約關係。未經貿協之書面同意，立同意書人不得逕行代理或代表貿協為任何法律行為。
- 四、立同意書人與參展廠商或第三人間所發生之任何糾紛或爭議，應由立同意書人自行儘速排除或解決。
- 五、立同意書人應投保貨物運送人責任保險及營繕承包人意外責任保險(即第三人責任險)，立同意書人並應於開展 7 日前辦畢前述保險之相關程序並提交保險單影本予貿協存查，否則貿協有權利拒絕立同意書人於南港展覽館執行卸載機器展品服務，並請求一切之損害，立同意書人絕無異議。如有必要，貿協得請求立同意書人提出保險單正本以供驗證。

此致

中華民國對外貿易發展協會

立同意書人： _____ 公司，公司印鑑章：

負責人印鑑章：

聯絡電話： _____ 行動電話：

地址：

中 華 民 國 年 月 日

表格 1 標準裝潢攤位申請表

※為配合工程作業時間，請於 2018 年 8 月 17 日截止日前完成申請，逾期回傳之申請表將加收 30% 作業費用。

參展廠商名稱：_____

攤位號碼：_____

1. 請於下方框線內填寫貴公司欲呈現在公司招牌版上之中英文名稱 (上排為中文；下排為英文)

(1)請以報名表填寫之公司名稱為主，且英文為全大寫。(2)字體以主辦單位提供之字型為準。

中文：

英文：

2. 確認是否增租其他配備或變更配備位置

- 不增租，亦不變更基本配備位置 (請回傳 **表格 1** 即可，插座位於接待桌下方，電箱位於攤位右後方)。
- 不增租，但須變更基本配備位置 (請回傳 **表格 1 & 表格 3**)，並請將需變動之配備位置標示於**表格 3** 空白表格內
- 需增租，且須變更基本配備位置 (請回傳 **表格 2-1~2-3、表格 3**)，並請將需變動之配備位置標示於**表格 3** 空白表格內。

3M X 3 M 基本攤位配備

項目	數量
環保系統隔間工程 3mx3mxH2.5m	1
W300H150cm LED 加高看板 (含公司名稱及攤位號碼)	1
地毯工程 3m x 3m -灰色	1
系統接待桌 W100D50H75cm	1
洽談圓桌	1
折椅	3
10W LED 投光燈(黃光)	3
110V/5A 插座	1
垃圾桶	1



請以正楷填寫公司基本資料：

公司名稱：_____

攤位號碼：_____ 承辦窗口：_____ 統一編號：_____

郵寄地址：_____

電話：_____ 傳真：_____

E-mail：_____ 日期：_____

表格 2-1 增租設備申請表

※為配合工程作業時間，請於 2018 年 8 月 17 日截止日前完成申請，逾期回傳之申請表將加收 30% 作業費用。

參展公司名稱：_____

攤位號碼：_____

編號	項目	規格	單價(NT\$)	數量	合計
系統傢俱項目					
1.1	接待桌	W100D50H75CM	500		
1.2	接待桌	W100D50H100CM	600		
1.3	長方形展示台 (四面白色封板)	W100D50H50CM	500		
1.4	長方形展示台 (四面白色封板)	W100D50H75CM	500		
1.5	長方形展示台 (四面白色封板)	W100D50H100CM	600		
1.6	方形展示台 (四面白色封板)	W50D50H50CM	400		
1.7	方形展示台 (四面白色封板)	W50D50H75CM	450		
1.8	方形展示台 (四面白色封板)	W50D50H100CM	500		
1.9	方形展示台 (四面白色封板)	W100D100H75CM	750		
1.10	方形展示台 (四面白色封板)	W100D100H100CM	850		
1.11	階梯展示台 (四面白色封板)	W100D50H50&H75CM	1,000		
1.12	階梯展示台 (四面白色封板)	W100D50H50&H100CM	1,200		
1.13	階梯展示台 (四面白色封板)	W100D50H75&H100CM	1,200		
1.14	階梯展示台 (四面白色封板)	W100D100H75&H100CM	1,600		
1.15	可鎖櫃	W100D50H75CM	600		
1.16	可鎖櫃	W100D50H100CM	750		
1.17	木製層板/ 平	W100D30CM	150		
1.18	木製層板/ 斜	W100D30CM	200		
1.19	玻璃層板	W100D30CM	300		
1.20	1/4 圓展示台 (三面白色封板)	W50xH75CM	600		
1.21	1/4 圓展示台 (三面白色封板)	W50xH100CM	700		
1.22	組合衣架	W100CM	500		
1.23	圓型衣桿 (A)	W100CM	450		
1.24	圓型衣桿 (B)	W100CM(含落地支撐結構 H75/H100/H125/H150/H200CM)	650		
1.25	組合背板	W100H250CM	550		
1.26	折門	W100H200+50CM	800		
1.27	木門	W100H200+50CM	2,200		
1.28	玻璃矮櫃 (附鎖、含櫃內珠寶燈x2)	W100D50H100CM	2,500		
1.29	玻璃高櫃 (附鎖、玻璃層板 *1、含黃光嵌燈 *1)	W50D50H200CM	3,000		
1.30	玻璃高櫃 (附鎖、玻璃層板 *1、含黃光嵌燈 *2)	W100D50H200CM	4,000		
1.31	外掛式洞洞板 (掛勾另計)	W90H120CM	600		
1.32	外掛式洞洞板 (掛勾另計)	W90H190CM	750		
1.33	鐵網 - 短 (掛勾另計)	W90H120CM	750		
1.34	鐵網 - 長 (掛勾另計)	W90H180CM	900		
1.35	洞洞板掛勾 - 小	10CM	20		

表格 2-2 增租設備申請表

※為配合工程作業時間，請於 2018 年 8 月 17 日截止日前完成申請，逾期回傳之申請表將加收 30% 作業費用。

參展公司名稱：_____

攤位號碼：_____

編號	項目	規格	單價(NT\$)	數量	合計
系統傢俱項目					
1.36	洞洞板掛勾 - 大	15CM	30		
1.37	鐵網掛勾	10CM	20		
1.38	鐵網掛勾	15CM	30		
1.39	壁掛電視掛板	W100H50CM	1,500		
桌椅項目					
2.1	黑色折椅	W50X50CM	70		
2.2	布質會議椅		500		
2.3	傑斯椅 (白 / 黑)	椅墊 W42x25 長 38CM · 椅座高 x47CM 總高93CM	500		
2.4	玻璃圓桌	Ø75CMxH73CM	500		
2.5	吧檯桌 - 黑色	Ø60CMxH106CM	850		
2.6	吧檯椅 - 黑色	Ø40CM	400		
2.7	白色高吧桌	Ø60CMxH97CM	1,100		
2.8	白色氣壓式高吧椅	Ø40CMxH87.5CM (降低 65.5CM)	700		
2.9	磨砂圓桌	Ø75CMxH73.5CM	1,100		
2.10	磨砂高吧桌	Ø60CMxH106CM	1,100		
2.11	大方吧椅	椅墊 W36.5 · 椅座高 x78.5CM · 總高 90CM	1,100		
2.12	方型豆腐沙發	45.5x45.5xH37.5CM	700		
2.13	A4 目錄架 (直立式)	W30xH177CM	750		
電器項目					
3.1	10W LED 節能投光燈	10W(黃光)	250		
3.2	10W LED 節能投光燈	10W(白光)	300		
3.3	10W LED 節能長柄燈	10W(黃光)	250		
3.4	10W LED 節能長柄燈	10W(白光)	300		
3.5	52W LED 投光燈	52W(黃光)	500		
3.6	52W LED 長柄燈	52W(黃光)	600		
3.9	T5 日光燈	21W(白光)	250		
3.10	插座	110V/500W	200		
3.11	插座	110V/1000W	350		
3.12	插座	110V/1500W	450		
3.13	插座	220V/500W	450		
3.14	插座	220V/1500W	600		
3.15	42 吋液晶電視	展覽期間 · 含插座	8,000		
3.16	19 吋液晶螢幕	展覽期間 · 含插座	950		
3.17	飲水機	展覽期間 · 含插座、3 桶水	2,500		
3.18	小冰箱	W48D54H86CM · 含插座	3,500		

表格 2-3 增租設備申請表

※為配合工程作業時間，請於 2018 年 8 月 17 日截止日前完成申請，逾期回傳之申請表將加收 30% 作業費用。

參展公司名稱：_____

攤位號碼：_____

編號	項目	規格	單價(NT\$)	數量	合計
美工製作、海報輸出、其他配備					
4.1	看板放置LOGO 商標輸出/面	標準攤位不提供此項服務	300		
4.2	保麗龍字 (依製作尺寸另行報價)				
4.3	系統背牆/ 展台、PVC 貼色製作 (依製作尺寸另行報價)				
4.4	海報輸出	W90H120CM	1,440		
4.5	海報輸出+ 珍珠板	W90H120CM	1,620		
如有其它美工或各式客製化需求，請洽專案窗口					
其他配備					
5.1	小盆景	30-50CM/H · 時令長青植物	100		
5.2	中盆景	60-90CM/H · 時令長青植物	150		
其他					
訂購合計					
超過截止日作業續費 30% (截止日 2018.08.17 前提供之訂單，不需理會此項)					
5% 營業稅金					
訂購總計					

※以上攤位配備皆以租用為原則

發票抬頭：_____ 統一編號：_____

承辦窗口：_____ 郵寄地址：_____

電話：_____ 傳真：_____ e-mail：_____

◎所有訂單請支付全額款項方為有效，並於開展前 30 天內付訖。付款方式如下：

A. 請開立即期支票，支票抬頭為「歐也空間室內裝修設計股份有限公司」，並寄至 115 台北市南港區三重路19-6 號10F。

B. 請電匯至華南商業銀行- 建成分行，帳號：105-10-0276008，匯款手續費請參展商自行負擔。並請於匯款後提供匯款帳號明細資料，本公司將於收到款項後始開立發票，郵寄予貴公司。

●超過截止日提出申請(8月17日之後)，須加收30%的作業費用，開展前15天內(9月3日之後)須加收50%的作業費用。

進場及展覽期間追加，須加收50%的費用，需視現場是否有足夠材料，先繳付現金後安排。

●若開展前 21 天取消訂單，將酌收30% 手續費，若在進場期間取消訂單，將不予退費。

●攤位內各項設備皆為租賃使用，如有任何損壞或遺失，需負賠償之責任。

●基本攤位內之配備項目，恕無法提供扣抵互換及退費之服務。

●上所示配備為代表性項目，如需其他設備、攤位特殊設計、各式美工訂製、海報輸出等，請洽本公司專案服務人員。

參展商確認處
(請簽名及蓋發票章)

增租設備申請表 參考圖片 - 1

※ 如有其他設備需求, 請洽專案窗口

1.1 / 1.2

Information counter

接待桌

W100D50H75/H100CM

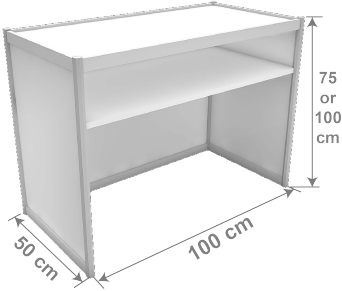

1.3 / 1.4 / 1.5

Rectangle Display Platform

長方形展示台(四面白色封板)

W100D50H50/H75/H100CM

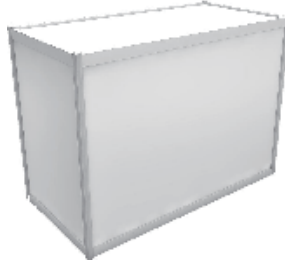

1.6 / 1.7 / 1.8

Square Display Platform

正方形展示台(四面白色封板)

W50D50H50/H75/H100CM



1.9 / 1.10

Square Display Platform

正方形展示台(四面白色封板)

W100D100H75/H100CM

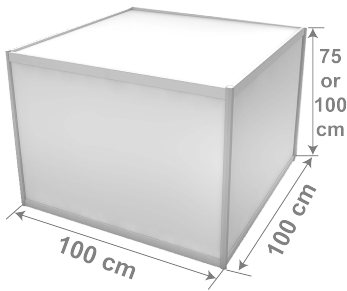

1.11 / 1.12

Stepped Display Platform

階梯展示台(四面白色封板)

W100D50H50&D50H75CM

W100D50H50&D50H100CM

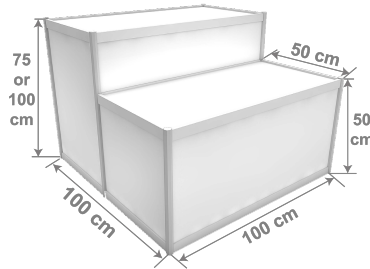

1.13

Stepped Display Platform

階梯展示台(四面白色封板)

W100D50H75&D50H100CM



1.14

Stepped Display Platform

階梯展示台(四面白色封板)

W100D100H75&D100H100CM



1.15 / 1.16

Display Platform (including lock)

可鎖櫃

W100D50H75CM / H100CM



1.17 / 1.18

Wooden Shelf (Flat or Slope)

木製層板 (平/斜)

W100D30CM



1.19

Glass Shelf

玻璃層板

W100D30CM



1.20 / 1.21

1/4 Round Display Platform

1/4 圓展示台(三面白色封板)

W50H75CM / W50H100CM



1.22

Coat Hanger

組合衣架

W100D5CM



增租設備申請表 參考圖片 - 2

※ 如有其他設備需求，請洽專案窗口

1.23 / 1.24

Coat Hanger (beam)

圓型衣桿

W100D30CM

(含落地支撐結構
H75/H100/H125/
H150/H200CM)



1.25

Partition board

組合背板

W100H250CM



1.26

Folding Door

折門

W100H200+50CM



1.27

Wooden door

木門

W100H200+50CM



1.28

Low Glass Showcase

玻璃矮櫃 (附鎖、含櫃內珠寶燈x2)

(with lock & LED Lightx2)

W100D50H100CM



1.29

High Glass Showcase

玻璃高櫃 (附鎖、含玻璃層板x1、黃光嵌燈*1)

(with lock、glass shelfx1、downlightx1)

W50D50H200CM



1.30

High Glass Showcase

玻璃高櫃 (附鎖、含玻璃層板x1、黃光嵌燈*1)

(with lock、glass shelfx1、downlightx1)

W100D50H200CM



1.31 / 1.32

Peg Board (exclude hook)

外掛式洞洞板(掛勾另計)

W90H120CM / W90H190CM



1.33 / 1.34

Girdwiremesh (exclude hook)

鐵網(外掛式)(掛勾另計)

W90H120 / W90H180CM

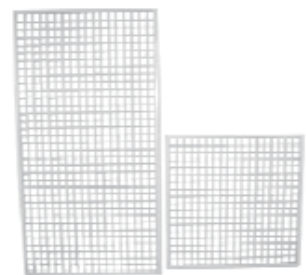

1.35 / 1.36

Peg Board Hook

洞洞板掛勾

10CM / 15CM



1.37 / 1.38

Grid/Wire mesh Hook

鐵網掛勾

10CM / 15CM



1.39

Wall Mount wooden board (for TV)

電視掛板

W100H50CM



增租設備申請表 參考圖片 - 3

※ 如有其他設備需求，請洽專案窗口

2.1

Folding Chair (Black)

黑色折椅

W50x50CM



2.2

Meeting Chair

布質會議椅



2.3

Jess Chair (White / Black)

傑斯椅 (白 / 黑)



2.4

Glass Round Table

玻璃圓桌

Ø70xH73CM



2.5

Bar Table (Black)

黑色高吧桌

Ø60CMxH106CM



2.6

Bar Stool (Black)

黑色高吧椅

Ø40CM



2.7

Bar Table (White)

白色高吧桌

Ø60CMxH97CM



2.8

Bar Stool (White)

白色氣壓式高吧椅

Ø40CMxH87.5CM



2.9

Bar Table (White)

磨砂圓桌

Ø75CMxH73.5CM



2.10

Bar Table (White)

磨砂高吧桌

Ø60CMxH106CM



2.11

Bar Stool (White)

大方吧椅

W36.5x78.5CM ·
H90CM(降低68CM)



2.12

Sofa (Square)

方型豆腐沙發



增租設備申請表 參考圖片 - 4

※ 如有其他設備需求，請洽專案窗口

2.13

A4 brochure stand (vertical)
A4目錄架 (直立式)



Meeting table
會議長桌



W180D60H74CM



W120D60H74CM

(如有需求，請洽專案窗口)
(Should you have any need, please contact us)

Coat Hanger
ㄇ型衣架



(如有需求，請洽專案窗口)
(Should you have any need, please contact us)

Sofa
單人沙發



(如有需求，請洽專案窗口)
(Should you have any need, please contact us)

Extendable railing
伸縮銅柱

W180H100CM



(如有需求，請洽專案窗口)
(Should you have any need, please contact us)

Velvet rope
紅龍柱

W100H100CM



(如有需求，請洽專案窗口)
(Should you have any need, please contact us)

Poster stand (S)
海報指示架



(如有需求，請洽專案窗口)
(Should you have any need, please contact us)

3.1 / 3.2

10W LED Spot Light
(warm / cool light)

10W LED 節能投光燈 (黃光 / 白光)



3.3 / 3.4

10W LED Arm Light
(warm / cool light)

10W LED 節能長柄燈 (黃光 / 白光)



3.5 / 3.6

52W LED Spot (Arm) Light
(warm / cool light)

52W LED 投光(長柄)燈 (黃光/白光)



3.7

9W LED Spot Light (warm light)

9W LED 聚光投光燈 (黃光)



3.8

9W LED Arm Light (warm light)

9W LED 聚光長柄燈 (黃光)



增租設備申請表 參考圖片 - 5

※ 如有其他設備需求，請洽專案窗口

3.9

T5 21W Fluorescent Tube (cool light)
T5 21W日光燈 (白光)



150W HQI Spot Light (cool light)
150W HQI投光燈 (白光)



(如有需求，請洽專案窗口)
(Should you have any need, please contact us)

3.10~3.14

Socket
插座
110V-500W / 1000W / 1500W
220V-500W / 1500W



3.15

42" Plasma
42吋液晶電視 (含插座)



3.16

19" Plasma
19吋液晶螢幕 (含插座)



Projector
投影機



(如有需求，請洽專案窗口)
(Should you have any need, please contact us)

hi-fi equipment
音響設備



(如有需求，請洽專案窗口)
(Should you have any need, please contact us)

3.17

Water Dispenser with Water*3
飲水機 (含插座、3桶水)



Coffee machine 咖啡機
(以實際提供為準，圖片僅為示意)



(如有需求，請洽專案窗口)
(Should you have any need, please contact us)

3.18

Refrigerator
小冰箱
W48D54H86CM (含插座)



Refrigerated Display
三、四、五呎 蛋糕櫃



(如有需求，請洽專案窗口)
(Should you have any need, please contact us)

Art word (PVC、Foam、3D)
美工字 (PVC、珍珠板、寶麗龍)

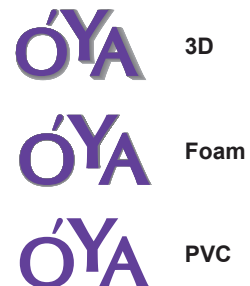

(如有需求，請洽專案窗口)
(Should you have any need, please contact us)

表格 3 配置異動申請表

※為配合工程作業時間，請於 2018 年 8 月 17 日截止日前完成申請，逾期回傳之申請表將加收 30% 作業費用。

參展公司名稱：_____

攤位號碼：_____

1.請依照貴司欲變更與增租之設備及電器項目示意於以下空格內：

(1) 下方攤位平面圖通用於 6 個攤位以下各種形式，每個深黑虛線方格代表著每個 3*3M 攤位，共構成 6 個攤位的區塊。

首先請您圈出本次攤位的大小與座向，**中間**代表著一面開的攤位，**兩端**代表兩面開的攤位，四端位置即相對於大會平面圖的座向。

(2) 如有承租層板，請標註高度、數量，幫助實際施作能符合您的位置需求，謝謝。

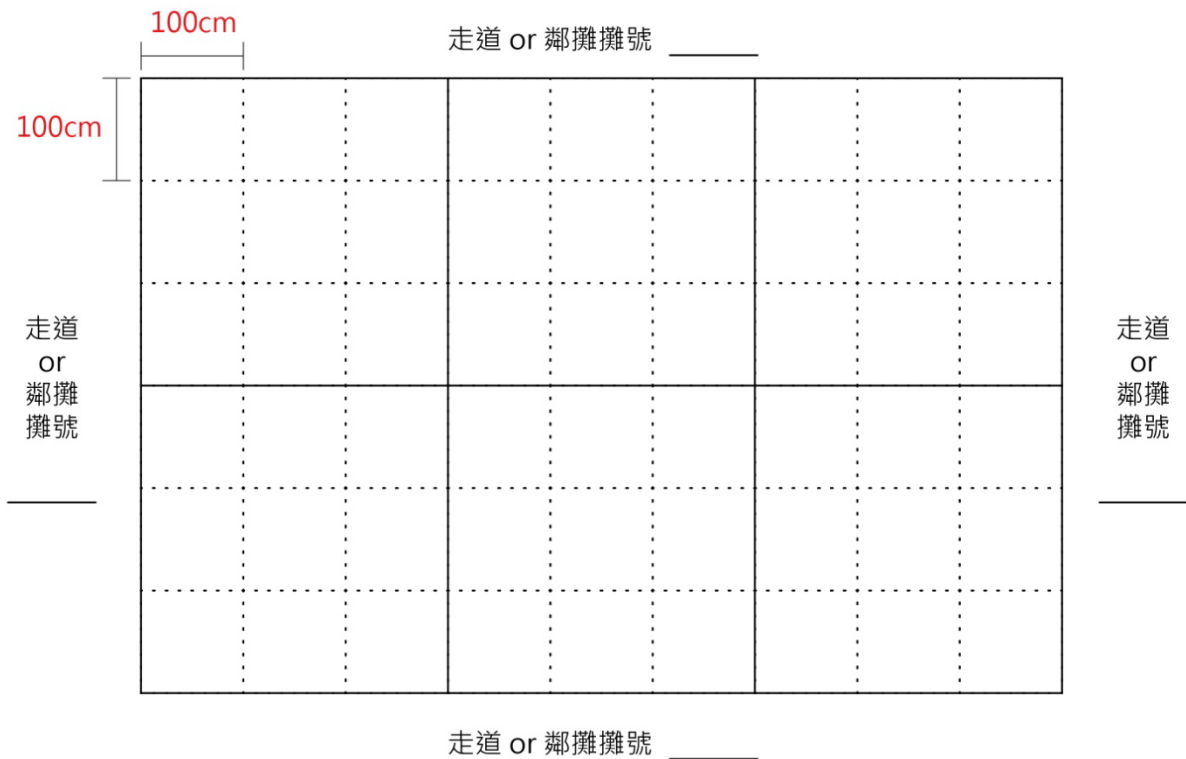

攤位 3D 示意圖：



攤位平面配置圖範例：

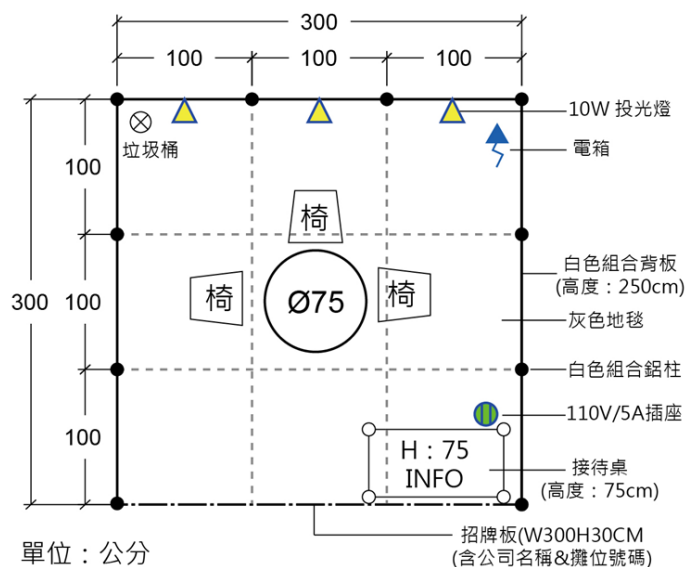

參展廠商專屬免費宣傳機會-資料提交表

繳交期限：資料及早提供即可提前加入宣傳計畫曝光，最終提交日為 2018 年 8 月 3 日前

您提供的資料將用於展覽買主邀請及宣傳電子報、文宣、新聞稿。敬請填妥下列資料表後附上產品照片，於 **2018 年 8 月 3 日前**寄至 kaiting@taitra.org.tw 黃楷婷小姐收 (02-2725-5200 #2228)。
 ※電子檔案命名方式：**2018 CE Taiwan_公司名稱**※

填寫說明
為吸引買主及媒體目光，建議以貴公司此次參展 "最大亮點" 如預計展出的產品跟現有產品或技術相比，有何超越之處，或是預計此次將發布的新品、公司產品服務的獨特之處等，讓買主或媒體看完您的介紹，會增加對貴公司的印象，進而引發他們拜訪公司網站或攤位的興趣。
英文簡介 ：約 100-200 字(建議條列式或簡短述描產品特點，並請注意英文內容是否通順正確，以利公司形象)
中文簡介 ：約 100-200 字(建議條列式或簡短述描產品特點，並請注意中文內容是否通順正確，以利公司形象)
公司中文名稱： 公司英文名稱： 產品中文名稱： 產品英文名稱： 連結網址： 攤位號：
聯絡人： 電話： email：

請提供上述產品圖片夾帶至信件附件(解析度 300dpi)

- 提供的資訊愈完整及正確愈有機會優先宣傳
- 主辦單位保留最後文字刪減及修改之權利
- 電子檔案命名方式：**2018 CE Taiwan_公司名稱**

※以上參展廠商所提供之新聞資料，將視為爾後本展各項刊物宣傳推廣之依據，本展嚴禁參展廠商陳列產地標示不實、仿冒商標或侵犯他人專利或著作權之產品，凡於參展前或參展期間發生侵害商標、專利或著作權糾紛而涉訟中之產品，本展覽會一律禁止其展出，參展廠商不得異議※



Exhibitors

加值網路行銷 服務申請表

- 搶先發送邀請函及產品型錄給Buyer
- 產品型錄曝光張數提升至**50張**

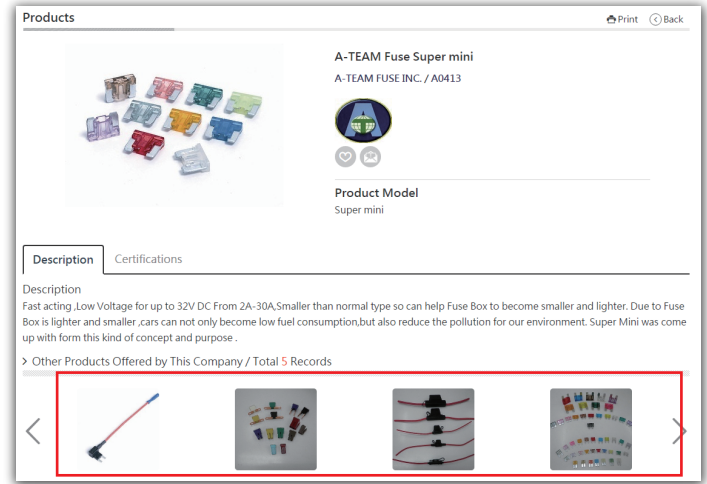
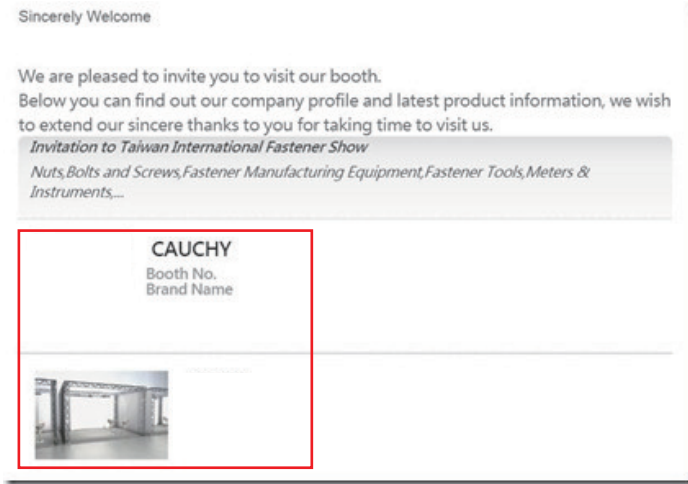

- 產品搜尋**優先排序**，提升產品能見度

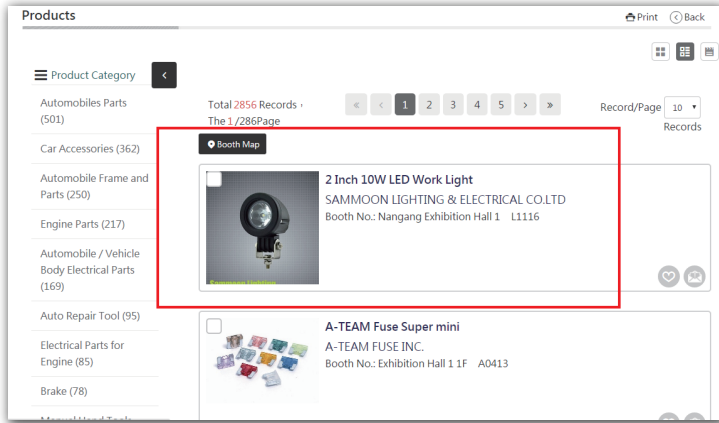

- 專屬網頁版型** 及影音連結、參展資訊

- 版型一
- 版型二
- 版型三



統一編號： _____ 公司名稱： _____

聯絡人姓名： _____ E-mail： _____

手機： _____ 電話： _____ 傳真： _____

負責人印鑑： _____ 公司印鑑： _____

1.本公司已閱讀且同意本申請表所述之服務內容，如有相關增修或補充規定，均以展覽官方網站公告為準，若有異動恕不另行通知；活動之各項優惠，展覽官方網站保有隨時修改或取消之權利
2.請填妥上述資料表單，並蓋公司大小章後回傳即完成訂購手續，惟相關權益從外貿協會收到公司匯款項日起始生效。

洽詢專線:02-27255200#2982 黃小姐 傳真:02-2720-2027 E-mail:exhibitors@taitra.org.tw

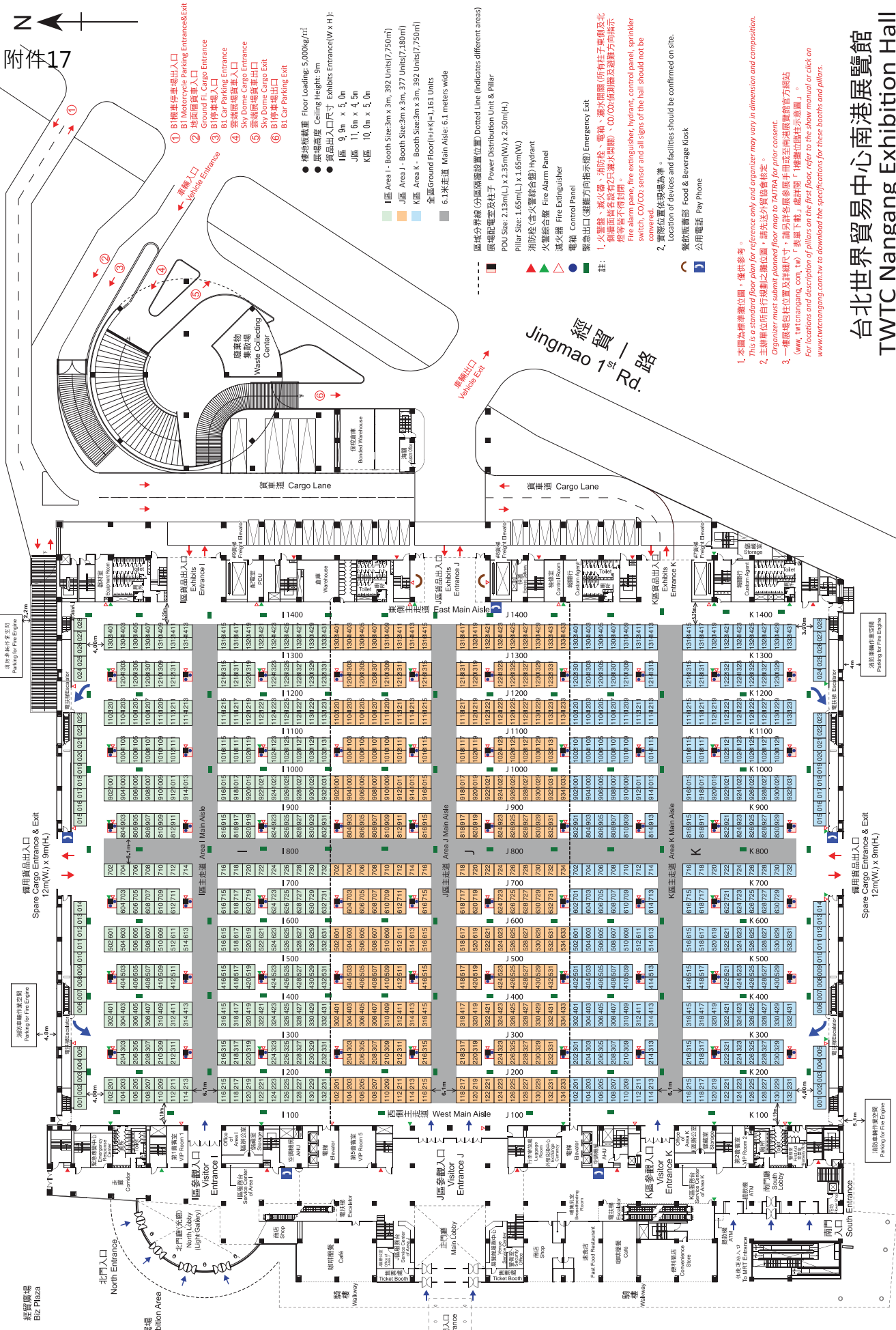

台北世界貿易中心南港展覽館
TWTC Nangang Exhibition Hall
一樓展覽場平面圖
Ground Floor Exhibiton Hall Plan(1F)

南港展覽館站(文湖線/板南線)
MRT Nangang Exhibition Center Station (Wenshan-Neihu Line/Banqiao-Nangang Line)

南港路一段 Nangang Rd., Sec.1
經貿二一號路 Jingmao 2nd Rd.

台北南港展覽館1館交通及停車場資訊



- P** 室內停車場
- P** 戶外停車場
- 停車場出入口
- ↪** 往南港展覽館
行車遵行方向

備註：停車費用僅供參考，如有變動請依停車場規定。

周邊停車場：

- P1** 南港展覽館 / 620個汽車位/1,770個機車位
- P2** 台肥C3停車場 / 768個車位(預定106/4月開發)
- P3** 台肥C4停車場 / 82個車位
- P4** 捷運內湖機廠轉乘停車場 / 308個車位 / 僅於南港展覽館展期開放
- P5** 世貿公園地下停車場 / 400個汽車位/199個機車位
- P6** 興中立體停車場 / 647個車位 / 計時30元 / 24小時營業
- P7** 高鐵南港站停車場 / 1,100個汽車位/1,050個機車位 計時平日20元/假日30元 / 24小時營業

交通資訊：

- 1** 接駁巴士停靠站(上、下客處)
- 2** 公車停靠站
- 3** 計程車下客處
- 4** 小客車下客處
- 5** 地下一樓計程車排班區(上客處) 僅於南港展覽館展期
- 6** 地下一樓停車場入口處
- 7** 捷運板南線免費換乘公車上客處



台北南港展覽館1館行車路線圖

往台北南港展覽館1館行車路線說明：(南港展覽館1館衛星導航座標：X(經度):121° 34' 58.9", Y(緯度)：

- 一、利用①中山高(北一高)北上及南下之行車路線
 - (一) 利用①北上或南下的車輛(含大型車輛)，請於16.8公里處「內湖交流道」下高速公路，接「成功路」，直行過「成功橋」，左轉接「重慶路」，至南港展覽館(可利用原路接②南下或北上)。
 - (二) 或於11.5公里處「汐止系統交流道」離開①，再接②繼續往南行駛，至12.7公里處「新台五路交流道」下高速公路，右轉接「新台五路」，再左轉「大同路」，直行接南港路至南港展覽館1館(所有車輛可利用原路接②南下或北上)。
 - (三) 利用①北上至南港展覽館的所有車輛亦可前行至15.2公里處「東湖交流道」下高速公路，右轉接「康寧路」，過「南港大橋」後，接「三重路」、左轉「經貿二路」，至南港展覽館1館(自南港展覽館1館出發，可利用原路接②南下，惟無法北上)。
- 二、利用②北二高北上及南下之行車路線(含③北宜高速公路)
 - (一) 利用②北上或南下的車輛(含大型車輛)，請於12.7公里處「新台五路交流道」下高速公路，接「新台五路」、左轉「大同路」，直行接「南港路」，至南港展覽館1館(所有車輛可利用原路接②南下或北上)。

- (二) 除貨櫃車及聯結車外，其他車輛可於15.1公里處「南港交流道」下高速公路，接「南港聯絡道」，後靠內側車道行駛，直行的1.5公里至「南港經貿園區」出口下聯絡道，左轉接經貿一路至南港展覽館1館(貨櫃車及聯結車除外，其他車輛可利用原路接③南下，惟無法北上)。
 - (三) 利用④往台北的小型車輛，行至「南港系統交流道」匯接③，靠右側車道行駛約1公里，於15.1公里處「南港交流道」接「南港聯絡道」，至南港展覽館(小型車輛可利用原路上⑤)。
- 三、利用台北市區道路之行車路線
- (一) 南港展覽館1館南側來車：利用大同路、接南港路，至經貿二路路口右轉南港展覽館1館。
 - (二) 南港展覽館1館西側來車：1.利用忠孝東路，行至研究院路口左轉，穿越經貿二路至南港展覽館1館。
2.利用經貿大道，至「南港經貿園區、汐止」出口下經貿大道，接經貿一路至南港展覽館1館。
 - (三) 南港展覽館1館南側來車：利用研究院路(或忠孝東路左轉研究院路)直行，穿越經貿二路後直行接經貿二路至南港展覽館1館。
 - (四) 南港展覽館1館北側來車：1.利用康寧路，過「南港大橋」後接「三重路」、左轉「經貿二路」至南港展覽館1館。
2.利用成功路，過「成功橋」後直行，至「重慶路」左轉，往東直行至南港展覽館1館。

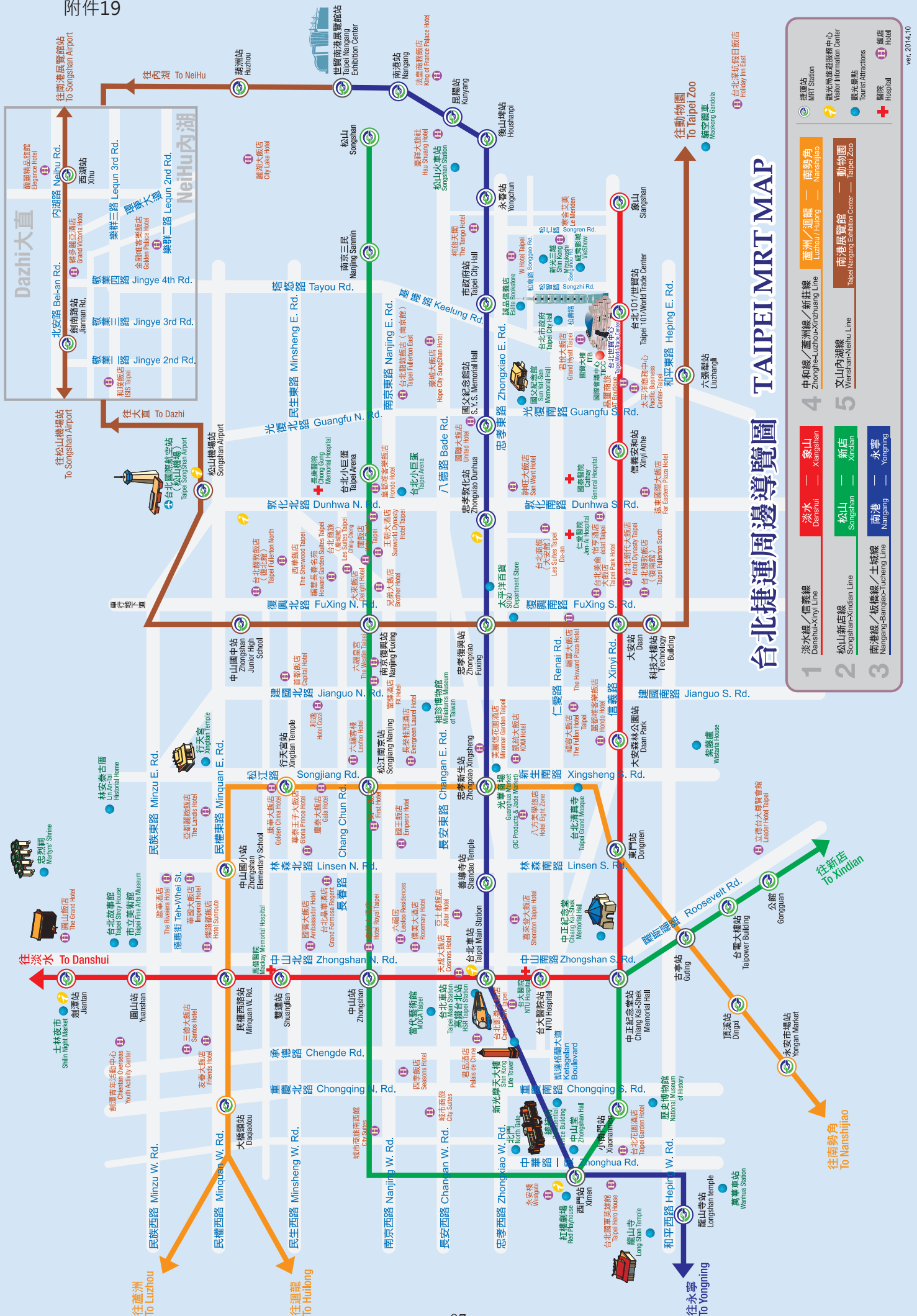

台北捷運周邊導覽圖

TAIPEI MRT MAP

	捷運站 MRT Station		公車站 Bus Stop
	觀光資訊服務中心 Visitor Information Center		觀光景點 Tourist Attractions
	醫院 Hospital		飯店 Hotel

	1 淡水線 / 信義線 Danzhui-Shinyi Line		2 松山新店線 Songshan-Xindian Line		3 南港線 / 板橋線 / 土城線 Nangang-Banqiao-Tucheng Line
	4 中和線 / 蘆洲線 / 新莊線 Zhonghe-Luzhou-Xinzhuang Line		5 文內湖線 Wanshan-Neihu Line		南港展覽館 Taipei Nangang Exhibition Center
	南鯤鯓 Nan-Shaohu		動物園 Taipei Zoo		

寒舍餐旅館外品牌-寒舍樂廚及寒舍樂樂軒 五星餐飲團隊 打造南港新地標

寒舍餐旅以豐富的餐飲底蘊，於南港展覽館三樓打造首屈一指的全新地標，首創全新品牌寒舍樂廚自助餐廳與寒舍樂樂軒多功能服務的宴會廳，擁有絕佳的地理位置，精緻多元的美食佳餚與時尚寬闊的用餐環境，賦予獨一無二的饗樂體驗，是適合商務聚餐與宴會會議需求的絕佳場所，給予品味不凡的您最賓至如歸的美食饗宴。

豐盛百匯 打造賓客的心中的樂活廚房

寒舍樂廚自助餐廳擁有 317 坪，共 250 位座位數，其中包含兩間包廂分別可容納 12-18 人，傳承了寒舍多元的餐飲底蘊，並以樂活的核心價值，詮釋在豐盛百匯、繽紛甜點、親子育樂，以及自然舒適的用餐環境之中。

五星級專業團隊 精緻盛宴饗美味

別於其他會議空間，寒舍樂樂軒宴會廳位處台北市交通便捷的優勢，座落南港展覽館 3 樓，鄰近未來三鐵共構的南港車站，加上捷運「文湖線」與「板南線」接軌聯通後，交通十分便利，且展覽館內擁有 620 個停車位，滿足廣大開車族的需求。占地 213 坪、挑高 4 米，全區可設 45 桌宴會桌席，格局方正、動線分明，擁有兩間包廂可靈活運用，時尚精緻的宴會空間，適合展期賓客或商務客群的會議、政商人士舉辦大型論壇或社交晚宴之場地首選。

寒舍樂廚 RAKU KITCHEN 簡介

地址：115 台北市南港區經貿二路 1 號 3 樓(南港展覽館 3 樓) / 電話：02 6619-1888

營業時間：

平日(週一至週五) 午餐 11:30-14:00 / 晚餐 18:00-21:00

假日(週六、週日及連續假期) 午餐 11:30-14:00 / 晚餐 18:00-21:00

2 間包廂(禾樂及旬樂)分別可容納 12-18 人。

寒舍樂樂軒 LE XUAN BANQUET HALL 簡介

地址：115 台北市南港區經貿二路 1 號 3 樓(南港展覽館 3 樓) / 訂席電話：02 6619-1889

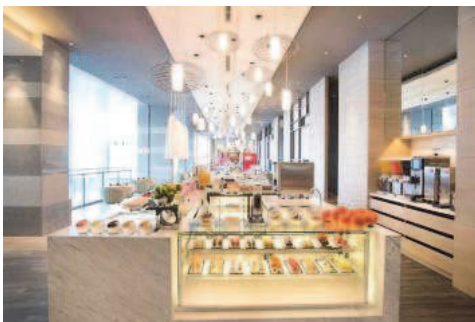

寒舍樂廚廳景照片



寒舍樂樂軒廳景照片