



台北南港展覽館2館 包柱規定



柱位現況前視
(東向面)



柱位現況右視
(北向面)



柱位現況左視
(南向面)



柱位現況後視
(西向面)

包柱方式說明如下：

- 1.包柱之柱面裝修材料,必須抬高離地**50公分**,以不影響柱體下方工作電源為原則,固定包柱裝修隻角料可落於地面。
- 2.增設臨時包柱牆面高度不得高於4公尺,如欲高於4公尺須另申請超高建築。
- 3.展場既有之組合隔間牆上不得吊掛、打釘或黏貼海報等裝潢品。

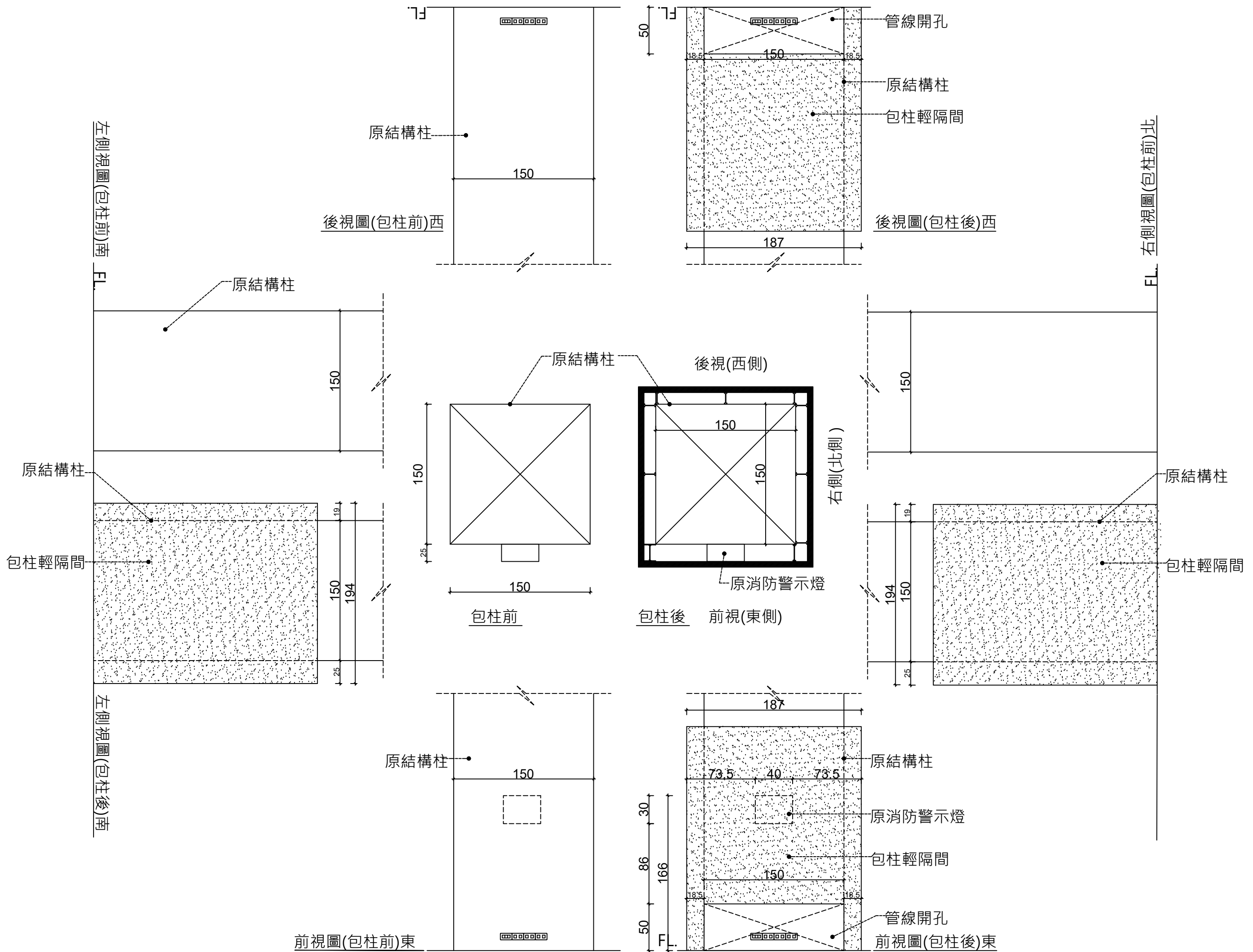

Revision / 修改

△	
▲	
▲	

Project / 案名

Location / 地點

Sheet Title / 圖名

Date / 日期

Designer / 設計

Job No / 業務編號

Date No.

Scale / 比例

Drawing / 製圖

File Name / 圖檔名

Page No.