



2023年台北國際食品加工機械展

FOODTECH TAIPEI

同期展出

台北國際食品展覽會
台北國際包裝工業展
台灣國際飯店暨餐飲設備用品展
臺灣國際生技製藥設備展



2023年臺灣國際生技製藥設備展

Bio/Pharmatech Taiwan

同期展出

台北國際食品展覽會
台北國際食品加工機械展
台北國際包裝工業展
台灣國際飯店暨餐飲設備用品展

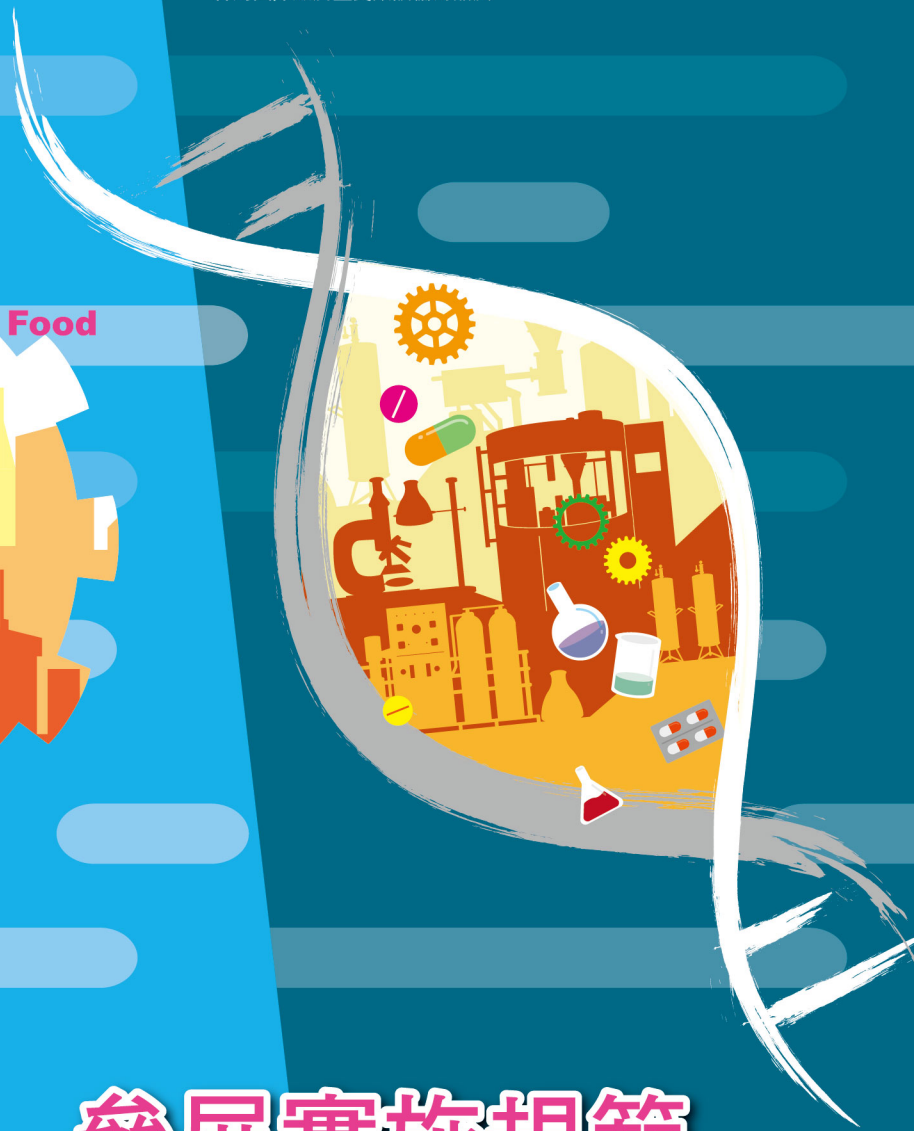

6月^{14-17日} 2023

參展實施規範

2022年11月1日起開放報名

台北南港展覽館1館(TaiNEX 1)
www.foodtech.com.tw

For further information, please find your nearest TAITRA office online:
<http://BRANCH.TAIWANTRADE.COM.TW>

Organizers:  Taiwan External Trade Development Council  Taiwan Food & Pharmaceutical Machinery Manufacturers Association



一、主辦單位

中華民國對外貿易發展協會
台灣食品暨製藥機械工業同業公會

二、展出及進出場日期

展出日期：2023 年 6 月 14 至 16 日 (星期三至星期五) 上午 10 時至下午 6 時。

2023 年 6 月 17 日 (星期六) 上午 10 時至下午 5 時。

註：為維護安全及秩序，本展禁止 12 歲以下之兒童入場。

	日期	備註
進場	2023 年 6 月 11 至 13 日 (星期日至星期二)	共計 3 天
出場	2023 年 6 月 17 日 (星期六)	下午 5 時展覽結束後先撤除輕型及手提展品
	2023 年 6 月 18 日 (星期日)	大型展品及裝潢材料出場

三、展出地點

● 2023 年台北國際食品加工機械展 & 臺灣國際生技製藥設備展

台北南港展覽館 1 館雲端展場 M、N 區展場 (台北市南港區經貿二路 1 號 4 樓)

四、展出項目與展區規劃

展出項目：

● 2023 年台北國際食品加工機械展

食品加工暨烘焙設備及其零組件、食品包裝相關設備及其零組件、食品整廠製造設備、飲用水及廢棄物處理與消毒設備、飲料酒品生產加工設備、加工技術及添加劑、食品調理烹飪及洗滌設備、食品容器及加工技術設備、農漁畜產品處理機械設備、冷凍倉儲設備、物流運輸設備、食品 & 咖啡 & 茶飲店設備及其相關配件

● 2023 年臺灣國際生技製藥設備展

生技 / 製藥 (劑) 加工機械及其零組件、生技 / 製藥 (劑) 包裝相關設備及其零組件、生物科技加工 / 製藥 (劑) 技術分析與檢測儀器、實驗室儀器設備、智能自動化機器人及其零組件、製藥 / 生技整廠製造設備及相關配套、醫藥加工技術及廢棄物處理與消毒設備、生技 / 製藥技術、製藥製造原料、原料藥、農業科技技術及設備、中藥 / 西藥 / 生物製藥 / 試劑及天然萃取物、新藥開發、生技 / 製藥 (劑) 與委託研發 / 製造 / 技術服務、生物醫療科技檢測等。

展區規劃：

● 2023 年台北國際食品加工機械展

食品加工機械區、食品加工相關零組件區、其他設備及配套區、媒體區

● 2023 年臺灣國際生技製藥設備展

生技 / 製藥設備區、相關設備及檢測儀器區、媒體區

註：主辦單位將於報名時間截止後依各報名企業攤位需求數量規劃展區，故無法在受理報名期間預告展區確切位置；企業可選擇適合的展區，惟主辦單位保留最後調整之權利。

五、參展資格

(一) 展出本國產品者：

在我國正式註冊登記，經營相關產品之製造商或貿易商。

(二) 展出外國產品者：

1. 經政府許可進口國家或地區之外商，或其在台代理商、經銷商、分公司及辦事處。
2. 代理外商參展之本國企業須先取得外商授權書或代理合約書等書面委託資料。

六、注意事項

- (一) 參展企業請自行於展覽期間（含進、出場）投保產險或竊盜險，主辦單位對參展企業於展覽期間財物遭竊、損壞等情事不負賠償責任。
- (二) 參展企業於展覽結束後應自行或責成裝潢商將攤位裝潢材料清除完畢。
- (三) 參展企業所租攤位僅能標示報名之公司名稱或品牌名稱（以報名表填寫名稱為主），不得私自分租轉讓，或以非報名時申請之公司名稱參加展出（包括贊助廠商及子公司）。如有違反，主辦單位有權立即收回轉讓之攤位，停止非報名企業繼續展出外，並禁止轉讓者及受讓者參加本屆及下屆展覽。
- (四) 招牌板需露出報名中英文公司名稱或中英文公司產品品牌名稱。
- (五) 主辦單位得視展品性質及企業以往參加台北專業展或主辦單位所辦理國內外推廣活動之紀錄，決定是否接受報名參展。
- (六) 參展企業所提供之資料，將視為爾後本展各項刊物宣傳推廣之依據，嚴禁參展企業於展覽期間陳列產地標示不實、仿冒商標或侵犯他人專利或著作權之產品，凡於參展前或參展期間發生侵害商標、專利或著作權糾紛而涉訟中之產品，一律禁止展出。主辦單位如因此牽連涉訟或受有其他損害，參展企業須負一切賠償或訴訟責任。
- (七) 國內業者須持預先登記確認函 / 邀請函附 2 張名片換證入場。
- (八) 展覽第 4 日 (6 月 17 日) 開放非相關業者購票入場參觀。
- (九) 其餘規定請參閱參展辦法第 10 頁「外貿協會台北專業展參展一般規定」。



七、宣傳計畫



國內外媒體宣傳

展前六個月於全球多家重要媒體刊登展覽訊息，展前二個月起於國內知名報紙、廣播電台及國內網路媒體刊登廣告。

網路行銷

建立本展展覽網站，展前以多語系電子報發送海內外目標買主，發佈展會最新訊息並洽邀來台採購。

宣傳物設置

公車廣告、捷運燈箱國際機場宣傳物設置將於展覽開始前設立，吸引更多目標買主參觀。

開幕造勢

開幕典禮造勢、舞台新品發表會等多項活動於展前、展中辦理。

參展廠商名錄

展覽現場發送國外買主參考，官網持續曝光當屆展商名錄，至下屆辦理止。

八、參展費用

(一) 台北南港展覽館 1 館 (攤位長、寬各 3 公尺) :

攤位類別	攤位費 (含稅)	攤位面積
面臨主走道攤位	NT\$60,000	9 平方公尺
一般攤位	NT\$54,000	9 平方公尺

(二) 參展訂金：每一攤位新臺幣 15,000 元，將於報名確認後以掛號通知繳交。

(三) 參展費尾款：選位分配攤位後，將以掛號通知繳交參展費尾款。

(四) 參展企業完成報名後，已繳的攤位費訂金及尾款，概不退還，如有退訂部份攤位，亦不得以所繳訂金抵繳其他攤位費用。

九、報名手續

(一) 報名方式：一律採通訊方式報名，報名資料請以中華郵政公司掛號郵寄「中華民國對外貿易發展協會 - 展覽業務處展覽二組收」(台北市郵政 109-770 號信箱)，並於信封註明「報名 2023 年台北國際食品加工機械展」或「報名 2023 年臺灣國際生技製藥設備展」。

(二) 報名時間：自 2022 年 11 月 1 日上午 9 時起，攤位額滿列為候補。報名順序以中華郵政公司各分局投郵之郵戳時間為憑，凡於 11 月 1 日上午 8~9 時投郵者，郵戳時間一律視為 2022 年 11 月 1 日上午 9 時。(如郵戳早於 2022 年 11 月 1 日，恕不受理)。

註 1：投郵時請注意郵戳是否清晰，並保存「郵件收執聯」以備查考。

註 2：各郵局代辦所郵戳皆集中於當日下午班時間，為避免損及權益，請勿於郵局代辦所投遞報名表。

(三) 報名應繳證件與資料：(應繳資料未備齊者，不受理報名)

1. 報名表 (請自行影印存參)。
2. 「公司或商業登記核准函」影本 (取代「營利事業登記證」之文件)。
3. 參展產品型錄一份。

(四) 資格審查：

經審查合格之企業，須於繳款通知限期內繳納參展訂金 (每一攤位參展訂金為新臺幣 15,000 元)，訂金一經繳納，不因任何理由退還。

十、攤位分配

(一) 主辦單位將視展場容量、廠商參展紀錄及展品項目核配展區及攤位數，之後將寄送參展訂金繳費單，通知報名企業所獲分配之展區及攤位數，企業屆時可決定是否繳交訂金參展。

(二) 嚴禁企業合併或轉租攤位（包含子公司或相關企業為理由），一經查獲，違規企業必須立即撤除合併或轉租攤位之公司品牌名稱及 Logo，主辦單位並可視情況取消其下兩屆參展之權利。

(三) 主辦單位將擇期以書面及電子郵件通知經審查合格且已繳交訂金之企業，舉行選位會議挑選攤位，挑選攤位原則如下：

1. 選位順序：參展企業依主辦單位

核定產品區範圍內選擇攤位，同一產品區內，

(1) 參展攤位數較多者先選。

(2) 攤位數相同者，以報名表郵戳時間決定先後順序。

(3) 攤位數相同，郵戳時間也相同者，以參加本展的累積年資多者先選。

(4) 參展累計年資相同者以自選號與發票號碼相近者先選（詳見自選號排序說明）。

(5) 若上述皆相同，則以抽籤決定先後順序。

(6) 攤位一旦選定後，企業不得向主辦單位要求更換攤位或展區。

※ 為維護公平性，未參加攤位圈選會議之企業，須待現場其他相同攤位數之企業選完後，再由主辦單位代選攤位，企業不得有異議。

2. 主辦單位有權視實際狀況調整企業攤位位置。

3. 如欲選擇之攤位位置旁有臨主走道含柱攤位，須連該含柱攤位一併租用。因特殊情形經主辦單位核可者不在此限。

4. 同一參展企業之所有攤位均應相鄰接，且不得跨越走道選攤位，圈選攤位以最大正方形為原則。



十一、自選號排序說明

說明：

為節省企業報名往返聯絡及選位會議現場等候時間，請先填寫自選號（即以前的樂透號碼）。

適用範圍：

1. 報名指定展館指定展區額滿，相同條件企業須以排序評比。
2. 同攤位數、報名時間與參展累積年資皆相同者。

辦法：

1. 請於報名表填寫一個三位數字（000 至 999 擇一）。書面報名者請務必以正楷填寫，因字跡潦草或填寫不清楚導致權益受損，主辦單位恕難負責。
2. 未填回者，將逕行採用貴公司統編最後三碼。

計算方式：

將以 2023 年 01 月 25 日財政部公告之 2022 年 11-12 月份統一發票特別獎最後三碼為參考值，並以企業自選號碼或統編最末三碼與前述月份特別獎最後三碼接近程度（兩號碼相減之絕對值）為排序依據（示意圖如下）。

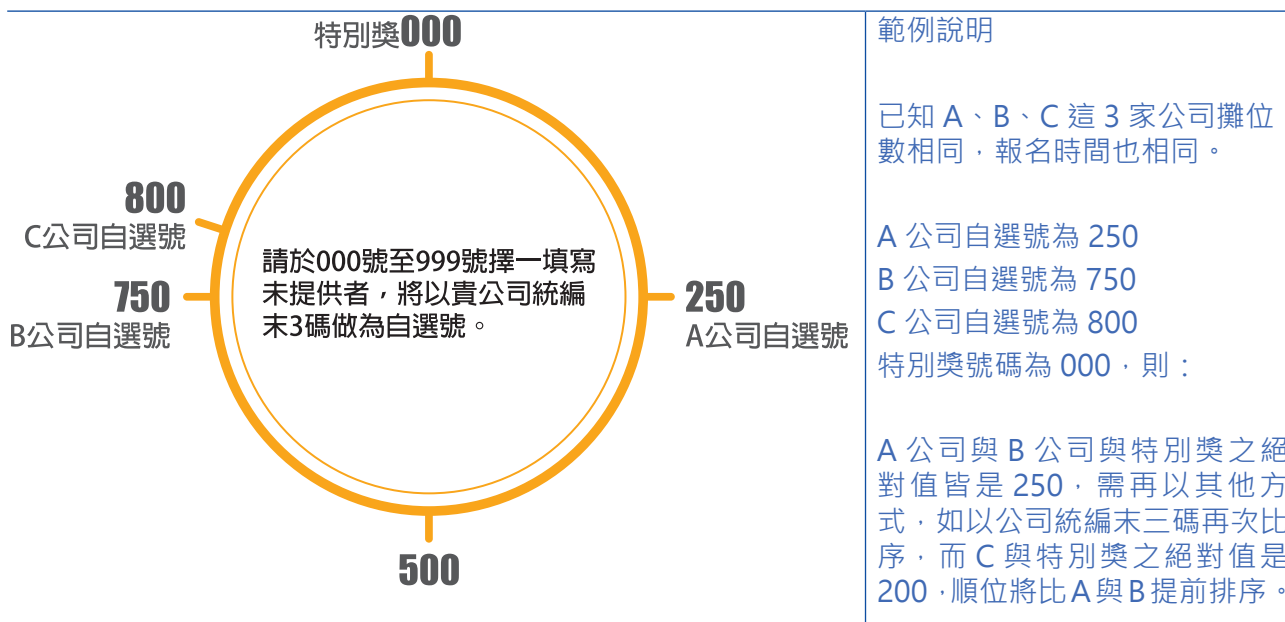

十二、退展

- （一）參展費訂金及尾款一經繳納，無論任何理由概不退還。
- （二）參展費訂金或尾款逾期未繳者，所訂攤位視同自動放棄。
- （三）繳交訂金後，退展或退訂部份攤位者，所繳訂金概不退還，且不得以所繳訂金抵繳其他攤位費用。

FOODTECH TAIPEI 2023

Bio/Pharmatech Taiwan

十二、承辦人

外貿協會展覽處展覽二組

電話：02-2725-5200

傳真：02-2722-7324

展覽事項：彭皓治先生 / 分機 2646

宣傳事項：施佩君小姐 / 分機 2675

報名事項：劉錦燕小姐 / 分機 2697

電子郵件：foodtech@taitra.org.tw

台灣食品暨製藥機械工業同業公會

電話：02-2723-0036

傳真：02-2723-0039

地址：11011 台北市信義路 5 段 5 號 4A-04 室

聯絡人：黃彥文先生 / 鍾時逢先生 / 溫祐誠先生

電子郵件：tfpma.c18@msa.hinet.net

Website: www.tfpma.org.tw



報名編號：_____ 攤位編號：_____ 投郵時間：_____年_____月_____日_____時 (左方由主辦單位填寫)

※ 投郵前，請務必勾選，是否已依序附：(若報名資料缺件、偽造、變造，本會將不受理報名。)

- 報名表一式
- 參展機器產品清單 (產品為 25 噸以上大型機器才須檢附此清單)
- 「營利事業登記證」或「公司或商業登記核准函」影本一份 (2022 年本展參展商免附)
- 代理合約或授權書影本一份 (展出國外產品者)
- 參展產品型錄一份

報名表

- 一、本報名連同其他資料請以掛號郵件寄至外貿協會，**企業請自行影印留存。**
- 二、本表資料將列於參展企業名錄 (Official Directory) 供買主參考，請以打字或正楷填寫，以確保權益。
- 三、報名表資料如有異動者，請於企業選位會議前以書面資料函知本會，逾期恕不受理。

營利事業統一編號：_____ 品牌名稱：(中) _____ (英) _____

公司名稱：(中) _____
(英) _____

公司簡稱：(中) _____ (英) _____

(部分大會資料限於版面，所列出之名稱，中文勿超過 6 個字，英文含空格勿超過 12 字元，如此項未填，由主辦單位決定。)

通訊地址：(中) _____
(英) _____

電話：() _____ 傳真：() _____

公司網站網址：_____ E-mail：_____

參展聯絡人：(中) _____ E-mail：_____

電話：() _____ 分機：_____ 行動電話：_____

(以上資料供參展聯繫用，如更換承辦人，敬請通知主辦單位)

業務聯絡人：(中) _____ (英) _____ E-mail：_____

參展產品：(請按附表之**新版**產品代碼表填列六位數之代碼，最多八項)

- | | | | |
|----------|----------|----------|----------|
| 1. _____ | 2. _____ | 3. _____ | 4. _____ |
| 5. _____ | 6. _____ | 7. _____ | 8. _____ |

(若無產品代碼請以中、英文對照書寫)：

如展出國外產品，請寫下列各欄：

代理國外企業名稱	國名	產品項目

經營類別： 製造商 出口商 進口商 代理商/經銷商 其他 (請說明：_____)

申請展出展覽及場地區域：食機展 → 食品加工機械區 食品加工相關零組件區

(限勾選單一展覽單一區) 其他設備及配套區 媒體區

生技展 → 生技 / 製藥設備區 相關設備及檢測儀器區 媒體區

※ 申請攤位數 _____ 個，(展場均為空地，不含裝潢、隔間、地毯及展示設備)。

※ 自選號 (數字 000-999 請擇一填寫，說明請見十一、自選號排序說明，未填寫者將以貴公司統編最末三碼做為自選號)

本公司承諾遵守本展參展實施規範、參展一般規範、展場裝潢作業一般規範上所列各項條文。如有違反將立即改善，否則願意接受下兩屆不得參加本展之規定。

此致

中華民國對外貿易發展協會

負責人印鑑章：

公司印鑑章：

填表人簽章：

中華民國 _____ 年 _____ 月 _____ 日

以上個人資料僅供本會 111-115 年度辦理展覽或貿易推廣相關活動，透過電話、郵件等通訊方式與提供資料之個人聯繫接洽用。提供資料之個人可就其個人資料：1. 查詢或請求閱覽。2. 請求製給複製本。3. 請求補充或更正。4. 請求停止蒐集、處理或利用。5. 請求刪除。如欲行使以上權利可逕洽本會展覽主辦單位。

參展 (機器) 產品清單

公司名稱：		聯絡人：		電話：()		分機：	
展品名稱 (中英文)	展品製造工廠		安裝後尺寸 (公尺) (非機器產品此欄免填)			安裝後 重量 (噸)	備註
	公司名稱	國別	正面	深度	高度		
備註	公司印鑑章：		附註	(1) 展出之產品須與本清單相符，否則主辦單位將拒絕與展出主題不符之展品進場。			
	負責人印鑑章：			(2) 參展企業必須據實填寫展品清單，詳列參展機器名稱、尺寸、重量等資料，供主辦單位審核，如有展品重量超過展場地板承載重量或填寫不實，主辦單位將拒絕該項機器展出。			
	中華民國 年 月 日			(3) 南港展覽館雲端展場地板載重上限為 2 公噸 / 平方公尺；南港展覽館 2 館 1 樓展場地板載重上限為 5 公噸 / 平方公尺。			
				(4) 本表資料專供主辦單位作為攤位安排之用，任何因填寫不實之資料而發生之意外，由填表企業負全部責任。			

本表如不敷填寫，請自行影印續填。

財團法人中華民國對外貿易發展協會
台灣國際專業展參展一般規定

111 年 1 月 26 日修訂

1. 本規定由財團法人中華民國對外貿易發展協會（下稱主辦單位）所擬定。
2. 本展報名資料、參展手冊及因展覽所衍生之資料（下稱本展資料），均視為本規定之一部分，對於本展參展廠商、聯展廠商及其分公司（下稱廠商）均適用之。
3. 廠商如已報名完成，視為已充分閱讀、理解本展資料及本規定並無條件同意遵守之，並同時授權主辦單位使用其提供之資料製作「參展廠商名錄」（Official Directory）。
4. 廠商於展覽期間所為之行為，是否符合或違反本規定，均由主辦單位認定、解釋並執行之，不得異議。
5. 主辦單位有權拒絕外界競爭展或相關展承辦單位參展（包含子公司或代理商或相關企業為由）。如有矇混報名進場展出者，經發現除立即停止其展出外，所收費用概不退還，此條文所規定之情形，由主辦單位認定、解釋、執行之，不得異議。
6. 主辦單位有權視參展產品類別、實際報名情形及攤位需求狀況，規劃廠商展示樓層區域及核定攤位數；同時有權視參展產品性質及廠商以往參加台灣專業展或主辦單位所辦理之國內外推廣活動之紀錄，決定是否接受報名參展、調整報名展區及核定攤位數。
7. 除新創企業展區外，展區內皆為空地攤位，不含地毯及牆壁隔間，廠商皆需自行搭設基本裝潢，即地毯、牆壁隔間與公司招牌，不可直接使用空地攤位展出。
8. 主辦單位於展覽期日前約 90 日，將本展資料及本規定寄送廠商，並同時公布本展網站 www.foodtech.com.tw 供廠商閱覽、列印。廠商不得以未收受本展資料及不知其內容規定、說明，或以任何理由主張不受本規定之拘束。
9. 廠商於展覽期間每日上午 10 時至下午 18 時（展出最後一日至下午 17 時）不得再將參展產品攜入或攜出展場，惟輕便隨身物品不在此限。需要補充參展產品者，可於展出首日上午 9 時至 10 時，或其餘展出日每天上午 9 時 30 分至上午 10 時為之。
10. 廠商於進場裝潢攤位前，應於主辦單位規定期限內，填寫繳交裝潢切結書、申請水電時間及其他相關文件，否則如有影響廠商裝潢作業及參展權益，由廠商自負責任。
11. 參展產品如不願讓參觀者拍照或錄影，參展廠商應自行加設「請勿拍照」或「請勿錄影」中英文標示牌，惟對持有主辦單位所發記者證（PRESS）之記者及特約攝影者，應配合之，以利宣傳工作之進行。
12. 廠商應於參展產品進場時於主辦單位指定地點領取識別證，展覽期間必須佩戴進入展場（一人一證）。
13. 展覽期間除另有規定外，禁止 12 歲以下者入場，以維護安全及秩序。
14. 展覽期間（含進出場）主辦單位管理人員負責管制展場出入口，維持展場公共秩序，惟廠商對其參展產品、裝潢物料及工程設施均應自行派人照料，貴重展品應自行投保並聘僱警衛加強保全，如有遺失或毀損，主辦單位不負賠償責任。
15. 廠商自參展產品及裝潢品運至展場起，至展覽期間結束運離展場為止，應自行投保火險、竊盜險、水漬險及公共意外責任險（包括天然災害附加險，如颱風、地震、洪水、豪雨及其他天然災害等），任何參展產品及裝潢品於上述期間在展覽場地遺失或毀損，主辦單位不負賠償責任。
16. 廠商如有以下情形之一，經主辦單位發現並要求改善未果後，得取消參展資格、停止其展出或停止水、電之供應，所收費用概不退還，該廠商至少 2 年不得參加主辦單位主辦之展覽，且其參展年資全部歸零，主辦單位如因此涉訟或受有損害，廠商應負賠償責任（包括但不限於律師費、裁判費等），不得異議：
 - (1) 以虛偽不實之文件、資料、冒用他人名義等方式參展。
 - (2) 於報名時提供之參展產品型錄與報名資料或實體不符者。
 - (3) 於展覽開始前 10 天尚未繳清參展費用。
 - (4) 拒絕或終止授權主辦單位使用其提供之資料印製參展廠商名錄。
 - (5) 攜帶易爆、易燃及其他危險物品、違禁品進入展場。
 - (6) 於展覽期間，其承租之攤位近似空櫃或無受僱人或使用人在場。
 - (7) 參展產品有侵害他人智慧財產權之虞而仍予以販賣、陳列、或廣告。
 - (8) 參展產品或展示方式有違民法、消費者保護法、公平交易法、商品標示法、商品檢驗法、食品衛生管理法等相關法令。
 - (9) 參展產品或展示方式有妨害公共秩序或善良風俗之虞。
 - (10) 經第三人向主辦單位提出和解書、民事敗訴判決書或刑事有罪判決書（不論判決是否確定）等佐證參展產品有侵害其權利之情形。
 - (11) 攤位招牌與裝潢露出與報名表所列之公司中英文資訊不符。
 - (12) 私自分租、轉讓攤位或以非報名之公司名稱（包括贊助廠商名稱、關係企業（子公司）、原報名公司之第三地分公司、子公司等）參加展出。
 - (13) 參展產品為我國政府限制進口地區或該地區製造、生產、販賣之產品或我國法律規定之違禁品。
 - (14) 參展產品與展覽主題不符。
 - (15) 在展場內零售。
 - (16) 直接使用空地攤位展出。
 - (17) 未向主辦單位申請並取得核准即搭設舞台音響設備、懸升氣球或搭設超過 4 公尺以上的建築物或裝飾物。
 - (18) 在展覽期間製造 85 分貝以上之噪音。
 - (19) 因示範、操作參展產品而產生煙霧、廢氣、灰塵、惡臭及刺激性氣體與揮發性有機化學溶劑汙染物等，未自備汙染處理設備或立即為妥善處理，致影響附近攤位及現場展出。
 - (20) 於展覽期間公開播放之音樂、影像、圖片或相關資料有侵害智慧財產權之虞。
 - (21) 在公共設施、走道或牆柱上等攤位以外地區陳列參展產品或張貼、分發任何宣傳物品或資料。
 - (22) 於公共區域從事推廣活動或置放公司或私人物品。
 - (23) 因私人糾紛致他人至其攤位或展場內外鬧事或進行抗議，因而影響展覽秩序或形象。
 - (24) 攤位上之設施、物品及參展產品在展覽期間（含進出場）因設置、操作、保養或管理不當或疏忽致其工作人員、主辦單位管理人員或第三人遭受傷亡或財物損失。
 - (25) 提前將參展產品打包、撤離會場或類似之行為。
 - (26) 因攤位之設計、施工及電器使用不當等情事而發生火災。
 - (27) 於退場後遺留參展產品或私人物品於展場。
17. 廠商如需搭設舞台音響設備或懸升氣球，或搭設超過 4 公尺以上的建築物或裝飾物，需要事前向主辦單位提出申請並經核准後始可搭設（請詳閱參展手冊內相關辦法）；如未獲核准者，經主辦單位管理人員查獲必須立即拆除或補辦申請手續，主辦單位不負賠償責任。
 - (1) 補辦申請手續者，需另繳交違規使用費。
 - (2) 逾申請期限才提出申請者，需另繳交違規使用費新臺幣一萬元。
 - (3) 於展出期間（6 月 14 日至 6 月 17 日）始申請者，需另繳交違規使用費新臺幣三萬元。
18. 展覽結束後，廠商應將所有參展產品及私人物品於退場時運出展覽館並全部清空，主辦單位將不負責展品保管之責任，如於退場後發現有遺留之參展產品及私人物品，將視為廢棄物，由清潔公司移除，所生費用由廠商負擔。
19. 主辦單位保留變更展出日期、地點及取消展覽之權，如因天災、法定傳染病（如 Covid-19 等）或其他不可抗力因素而須變更展覽日期、地點或取消展覽，廠商已繳交之參展費用（含訂金及其他費用），主辦單位於扣除成本及必要費用（包含但不限於主辦單位因辦理本次展覽已支付廠商而無法取回之金額）後之餘額，無息退還廠商，惟不負擔其他損害賠償責任。
20. 主辦單位為妥善辦理展覽，將善盡防疫相關措施，廠商確實了解並同意參與展覽應盡力配合主辦單位所採防疫作為，且廠商應自行承擔染疫或隔離等相關風險，故若因此產生爭議，參加廠商不得對主辦單位提出任何訴求，包括不得提出民事、刑事或行政上之主張。
21. 廠商如因非可歸責於主辦單位之事由欲退出參展，參展訂金一經繳交，概不退還；攤位分配後始退出參展者，其所繳交之參展費用亦不予退還。
22. 本規定如有未盡事宜，主辦單位得隨時修訂之。

參展產品代碼表 EXHIBIT PROFILE

食品加工機械 / 整廠設備 Food Processing Machinery & Turn-key Industrial Plant

產品代號	中文 / 英文名稱
610410	鍋爐 Boiler
610420	工業用爐 Industrial Furnace
610430	熱煤油加熱爐 Oil Heater
611010	壓縮機 Compressor
611020	送排風機 Blower & Ventilator
611205	冷凍設備 Refrigerating Plant
611210	大型冷凍冷藏庫 Cold Storage Plant
611215	解凍設備 Defrost Equipment
611220	製冰機 Ice Making Machine
611235	鹽水浸漬機 Brine Freezer
611240	空調設備 Air Conditioning Equipment
611255	冷卻機械 Cooling Machine
612660	乾燥機 Curing Machine
613802	釜 Cooker
613804	食品機械烤箱 Commercial Bakery Oven
613806	食物處理乾燥機 Food Processing Dryer
613808	食品殺菌機 Food Sterilizer
613810	發酵設備 Fermentation Equipment
613812	萃取濃縮機 Extraction & Concentration Machine
613814	製粉機 Powder Making Machine
613816	篩粉機 Vibro Separator & Filter
613818	麵粉機械 Flour Machine
613820	糖粉機 Sugar Powder Making Machine
613822	烘焙機械 Bakery Machine
613824	糕餅麵包製造機 Pastry Making Machine
613826	糖果製造機 Candy Making Machine
613828	休閒食品製造機械 Snacks Making Machine
613830	脫水食品機械 Dehydrated Food Making Machine
613832	罐頭食品製造機械 Canned Food Making Machine
613834	中式食品製造機 Chinese Food Making Machine
613836	餐飲機械 Fast Food & Beverage Machinery
613838	打碎機 Crushing Machine
613840	切肉機及碎肉機 Meat Chopper & Slicer
613842	絞肉機 Meat Grinder
613844	魚肉處理機器 Fish & Meat Processing Machine
613846	削皮機 Peeling Machine

613848 切菜機
Vegetable Cutting Machine

613850 包餡機
Encrusting Machine

613852 洗選蛋機
Egg Washing & Sorting Machine

613854 油炸機
Frying Machine

613856 燒烤機
Roasting Machine

613858 米麵製造機
Rice & Noodle Making Machine

613860 製調味料機
Sauces Making Machine

613862 食用油製造機
Edible Oil Making Machine

613864 釀造機
Distillery & Brewery Machine

613866 製酒機械
Alcohol Production Machine

613868 乳品製造機械
Dairy Product Making Machine

613870 製茶機
Tea Processing Machine

613872 果汁製造機械
Juice Making Machine

613874 碳酸飲料機械
Carbonate Beverage Processing Machine

613876 飲料過濾機
Beverage Filter

613878 礦泉水製造機械
Mineral Water Production Machine

613880 飲水處理工程
Drinking Water Treatment Machine

613882 自動販賣機
Vending Machine

613884 洗碗機
Dish Washing Machine

613899 其他食品及飲料機械
Other Food & Beverage Machinery

613810 發酵設備
Fermentation Equipment

智能自動化機器人及其零組件

Industrial Automatic Equipment

產品代號	中文名稱 / 英文名稱
618005	機器人 Robot
618010	機械手臂 Robotic Arm

食品 / 製藥 / 生技包裝機械

Food Packaging Machine

產品代號	中文 / 英文名稱
615002	真空包裝機 Vacuum Packing Machine
615006	滅菌包自動封包機 Medical & Surgical Packaging Machine
615016	充填機 Filling Machine
615018	封口機 Sealing Machine
615044	計數、分類及檢驗機械 Counting, Sorting & Checking Machine
615046	自動計重包裝機 Automatic Weighing & Packing Machine
615048	食物充填 / 包裝機 Food Filling / Packaging Machine
615056	裝罐機械 Canning Machine

廢棄物處理 / 消毒設備

Garbage Disposal & Sanitation Equipment

產品代號	中文 / 英文名稱
615042	洗瓶機 Bottle Washer
619010	廢水處理機械 Waste Water Treatment Machine
619020	垃圾處理機械 Garbage Treatment Machine

619030	過濾機械 Filtration Machine
619040	廢氣處理設備 Waste Gas Treatment Machine
619050	廢油處理機械 Waste Oil Treatment Machine
619060	油霧回收機 Oil Mist Collector
619070	集塵機械 Dust Collecting Machine

機械零件 Mechanical Parts

產品代號	中文 / 英文名稱
593095	螺帽 Nut
6215	管件 Pipe Fittings
621510	接頭 Pipe Coupling
621520	法蘭 Flange

零組件 Pumps & Motor

產品代號	中文 / 英文名稱
531530	潤滑油 Lubricant
6108	泵浦 Pumps
610810	真空泵 Vacuum Pump
6304	馬達 Electric Motor
630410	直流馬達 DC Motor
630430	交流馬達 AC Motor
630499	其他馬達 Other Electric Motor

食品調理烹飪設備 Kitchen Appliances

產品代號	中文 / 英文名稱
654005	瓦斯爐 / 爐具 Ranges
654035	咖啡機及磨豆機 Coffee Maker & Grinder
654040	果菜汁機 Juicer & Blender
654045	食品調理機 Food Processor
654050	食物攪拌機 Food Mixer
654060	製麵包機及點心機 Bread & Snack Maker
655010	飲水機 Water Dispenser
655020	淨水器及濾心 Water Filter & Filter Cartridge
658035	飲水及淨水設備零件 Water Treatment Appliance Parts
783025	蒸籠及蒸鍋 Food Steamer

生技 / 製藥設備 Pharmaceuticals Processing Machinery

產品代號	中文 / 英文名稱
613602	化工儲存設備 Chemical Storage Equipment
613603	反應裝置 Chemical Reactor
613606	化工攪拌機 Chemical Mixer
613608	遠心分離機 Centrifugal Separator
613610	珠磨機 Bead Mill
613612	三滾筒機 Three Roll Mill
613616	化工脫水機 Chemical Extractor

613618	化工過濾機 Chemical Filter
613620	化工磨粉機 Chemical Miller
613622	造粒機 Granulator
613624	捏合機 Kneader
613626	篩粉機 Powder Sifter
613628	震篩機 Vibration Powder Sifter
613630	乳化機 Emulsifying Machine
613632	蒸發器 Vaporizer
613634	分離機與篩選機 Separator
613636	醱酵裝置 Fermentor
613642	溶劑回收設備 Solvent Recycle Equipment
613886	製藥機械 Pharmaceutical Machine
615034	軟體充填封尾機 Flexible Tube Filling & Welding Equipment
615050	標籤機 Labeling Machines
615265	無塵室相關設備 Clean Room Equipment
615660	超微粉碎機 Pulverizer
615870	輸送機 Conveyor
743045	消毒滅菌設備 Sterilization Equipment

檢測 / 分析儀器

Measurement & Analysis Instrument

產品代號	中文 / 英文名稱
6358	感測器 Sensors
7510	重量測量儀器 Weighing Scales
7515	流量及液位測量儀器 Flow & Level Measuring Instruments
7520	壓力及溫度測量儀器 Pressure & Temperature Measuring Instruments
7525	物理測量儀器 Physical Measuring Instruments
7540	分析儀器 Analyzer
7545	測試儀器 Testing Equipment

媒體

Media

產品代號	中文 / 英文名稱
850535	廣告及公關服務 Advertising & Public Relations (PR)
851005	傳播服務 Mass Media Services
851010	出版服務 Publishing Services
856505	會議服務 Conferencing Services
856510	展覽服務 Exhibition Services

台北南港展覽館 1 館 1 館 Taipei NANGANG Exhibition Center, Hall 1

雲端展場平面圖 Sky Dome Exhibition Hall Plan(4F)

南港路一段 Nangang Rd., Sec.1

南港展覽館站(文湖線/板南線)
MRT Nangang Exhibition Center Station (Wenshan-Neihu Line/Banqiao-Nangang Line)

經貿一、二路
Jingmao 1st/2nd Rd.



經貿一、二路
Jingmao 1st/2nd Rd.

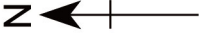

- 樓地板載重 Floor Loading: 2,000kg/m²
- 展場高度 Ceiling Height: 14m~27m
- 貨品出入口尺寸 Exhibits Entrance(W x H):
L區 11.0m x 4.0m
M區 11.9m x 8.5m
N區 10.1m x 4.0m
- L區 Area L - Booth Size: 3m x 3m, 428 Units (7,560m²)
- M區 Area M - Booth Size: 3m x 3m, 450 Units (7,560m²)
- N區 Area N - Booth Size: 3m x 3m, 428 Units (7,560m²)
- 全區 Sky Dome(L+M+N)=1,306 Units
- 6.1米主走道 Main Aisle: 6.1 meters wide

- 區域分界線(分區隔間設置) Dotted Line (Indicates different areas)
- ▲ 消防栓(含火警綜合盤) Hydrant
- ▲ 火警綜合盤 Fire Alarm Panel
- ▲ 滅火器 Fire Extinguisher
- ▲ 緊急出口(避難方向指示) Emergency Exit
- ▲ 緊急出口(避難方向指示) Emergency Exit
- ▲ 消防栓、滅火器、消防燈、電梯、避難方向指示器等不得封閉。
Fire alarm panel, fire extinguisher, hydrant, control panel, and all signs of the hall should not be covered.
- ▲ 警報位置依現場為準。
Location of devices and facilities should be confirmed on site.
- ▲ 餐飲區食品 Food & Beverage Kiosk
- ▲ 公用電話 Pay Phone

1. 本圖為參考用圖，僅供參考。
This is a standard floor plan for reference only and organizer may vary in dimension and composition.

2. 主辦單位自行規劃之攤位位置，請先送外資協會核定。
Organizer must submit planned floor map to TAITRA for prior consent.

